

GUIA DEL CORREDOR STONE & LIGHT

Primera edición

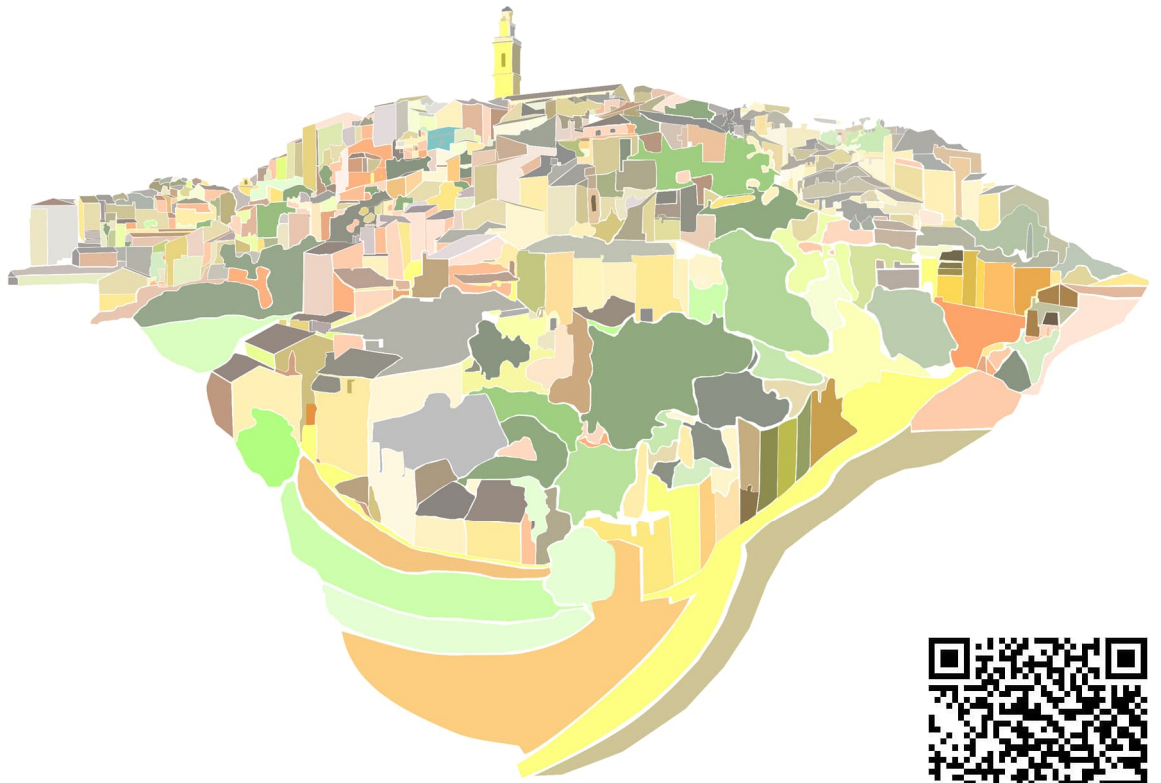

8 de agosto

Inscripciones: www.mychip.es





Només per formalitzar la teua inscripció, entraràs automàticament en el sorteig de fantàstics premis:

- 2 vols en globus**
- 2 nits al Càmping Mariola**
- Lots de productes locals**
- Material esportiu de Lurbel**

No deixes passar aquesta oportunitat!

Premis de 200 €, 100 € i 50 € per a les persones guanyadores en les categories masculina i femenina. Totes les persones participants rebran una bossa amb una tovallola, una botella d'oli i altres sorpreses.



@STONELIGHT.GOCAIRENT

ÍNDICE

4

BIENVENIDA

5

PROGRAMA
PROVISIONAL

6

LA CARRERA

8

PREMIOS
ECONÓMICOS

9

MATERIAL TÉCNICO
OBLIGATORIO

10

ORGANIZACIÓN DE LA
SALIDA

11

MAPA GENERAL

12

ALOJAMIENTO Y
RESTAURACIÓN

13

INSTITUCIONES
COLABORADORAS

15

PATROCINADORES

BIENVENIDOS Y BIENVENIDAS

A LA I EDICIÓN DE LA STONE & LIGHT

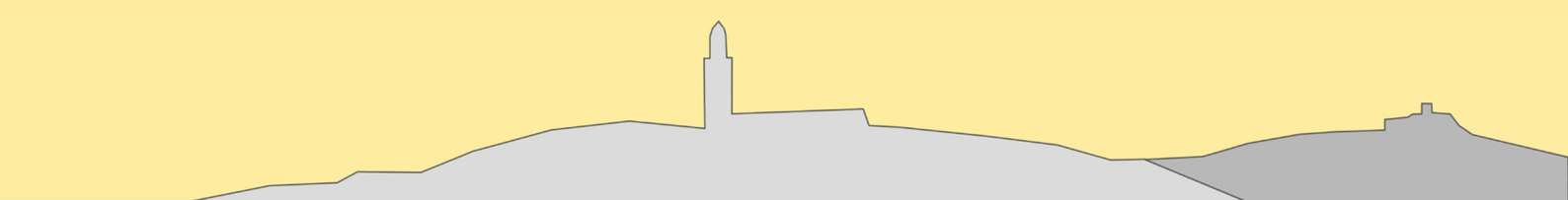

Todavía quedan unos meses de intenso trabajo y de preparativos para vivir la primera edición de esta carrera tan especial.

Esperamos participantes de todos los lugares recorriendo las calles y la magia de Bocairent.

Deseamos que sea un encuentro cargado de emociones y que la experiencia y el viaje haya merecido la pena.

LA ESENCIA DE LA STONE AND LIGHT

Esta no es solo una carrera, pretendemos que sea un homenaje a nuestro pueblo, a su subelleza, a su encanto y a las personas que viven en este barrio. Es también un reconocimiento y un compromiso con la asociación **Abraçam Càncer de Bocairent**, a la labor que hacen y para quienes van destinados todos los beneficios que se obtengan.

En esta primera edición de la guía queremos acercar los servicios turísticos para facilitar, en la medida que podamos la organización de todos y de todas aquellas que habéis decidido o estáis pensando en hacerlo en confiar en nosotros e inscribiros en la carrera.

Pero aparte de mostrar los numerosos recursos turísticos queremos empezar a mostrar el diseño que hemos pensado para la carrera y la manera en que vamos a organizarnos. Para esta primera edición haremos un resumen de los principales hitos de la carrera: recogida de dorsales, material obligatorio y organización de la salida.

Queremos agradecer a toda la gente que está confiando en este proyecto, desde autoridades municipales hasta voluntarios y voluntarias pasando por todas las empresas que están apostando por esta idea.

La pasión mueve montañas y Bocairent está encima de una ... **Ven a vivirla.**



PROGRAMA PROVISIONAL

MAS QUE UNA CARRERA

Para esta primera edición estamos preparando un programa donde, además de la propia carrera, la concienciación respecto al Cáncer adquiere un papel central.

No nos queremos olvidar de las familias que nos visiten, ofreciendo rutas con interpretación del patrimonio geológico.

VIERNES 7 DE AGOSTO

CHARLA A CARGO DE LA CORREDORA I ONCÓLOGA PATRICIA RODRIGUEZ BLÁZQUEZ

19:30. Sala Joan de Joanes (horario por confirmar)

SÁBADO 8 DE AGOSTO

MINI RUTAS INTERPRETATIVAS DE GEOLOGIA POR EL CASCO ANTIGUO DE BOCAIRENT

De 08:00 a 10:30 h en la placeta de Sant Vicent. Hay que inscribirse a través del correo electrónico: geologiabocairent@gmail.com

PRIMERA SALIDA NEUTRALIZADA DE CORREDORAS I CORREDORES

21:50 h en el cruce de la calle Julián Herrero con la calle Sant Agustí

SEGUNDA SALIDA NEUTRALIZADA DE CORREDORAS I CORREDORES

22:00 h en el cruce de la calle Julián Herrero con la calle Sant Agustí

SALIDA DE ANDARINES

23:59 en el cruce de la calle Julián Herrero con la calle Sant Agustí

DOMINGO 9 DE AGOSTO

MINI RUTAS INTERPRETATIVAS DE GEOLOGIA POR EL CASCO ANTIGUO DE BOCAIRENT

A partir de les 08:30 h en la placeta de Sant Vicent. Hay que inscribirse a través del correo electrónico: geologiabocairent@gmail.com

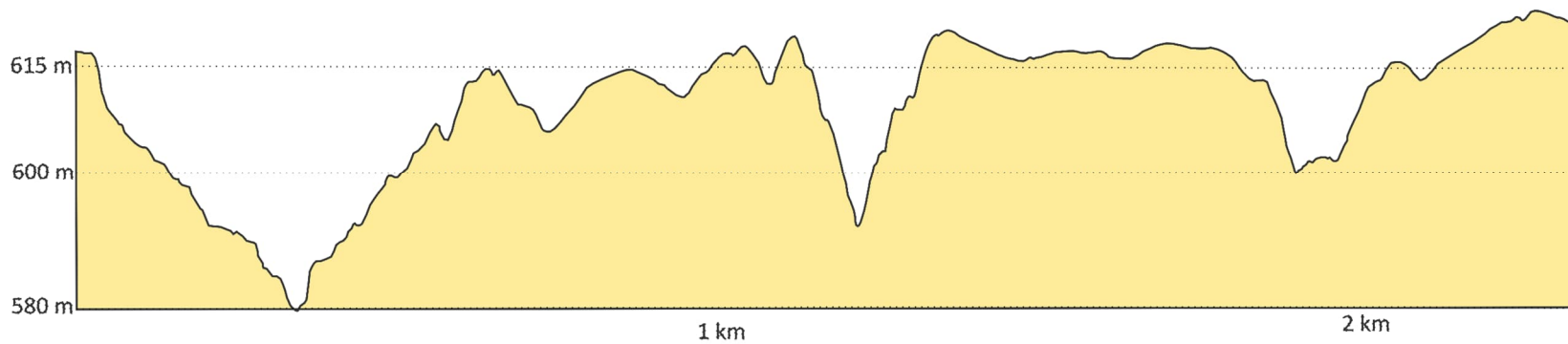

2,3 km
136m+

LA CARRERA

La carrera supone una auténtica experiencia y un desafío en un entorno histórico único: el caso histórico de Bocairent. En esta carrera se combinan el deporte, la historia del pueblo y el espectáculo que supone ver el pueblo iluminado de noche por los frontales de los y de las atletas que van a formar parte de la misma.

Será en formato contrarreloj, nocturna y con carácter urbano, pero dentro de una montaña.

Quien conoce Bocairent sabe que, independientemente del recorrido va a encontrarse con calles estrechas, escaleras excavadas en la roca, giros rápidos y zonas de subida/bajada con desniveles variables según la zona donde se encuentre. El pavimento es variable, pasando desde piedra excavada hasta cantos calcáreos redondeados.

Es voluntad de la organización que el trazado se mantenga secreto para evitar entrenamientos intensivos en las zonas de subida y de bajada. Al fin y al cabo la carrera va a pasar prácticamente por el 90% de las calles del casco antiguo. Queremos invitaros a visitar el pueblo desde ya y a descubrir las calles por donde se va a correr y que os dejéis impresionar por la magia del barrio.

Por último, y nuestra motivación particular es que el 100% de los beneficios irán destinados a la asociación **Abraça'm Càncer de Bocairent**.

Lugar: 8 de agosto de 2026

Lugar de inicio: Plaza del ayuntamiento de Bocairent

Formato: contrarreloj

Distància: 2,3 km

Desnivel positivo: 136 m+ **Desnivel acumulado:** 265 m

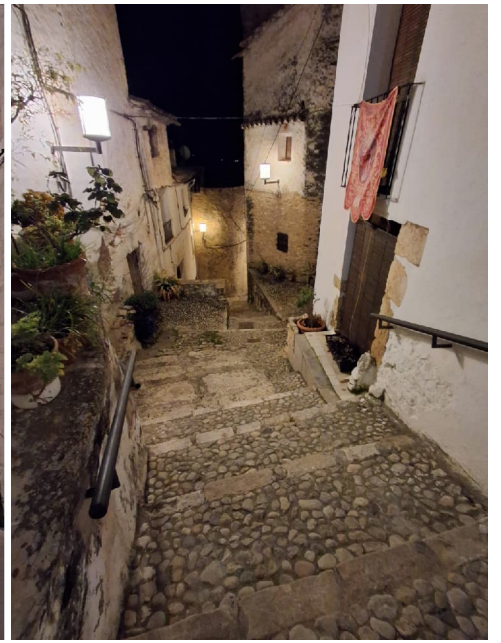

VIVE LA MAGIA DE BOCAIRENT EN CADA SUBIDA Y EN CADA BAJADA



VIU LA MAGIA DE BOCAIRENT EN CADA ESQUINA



PREMIOS ECONÓMICOS

En esta primera edición hemos querido otorgar premio económicos a los tres primeros clasificados masculino y femenina.

Además, los primeros clasificados y clasificadas recibirán un trofeo diseñado por alumnos de la escuela de Bocairent a través de un concurso de dibujo.

200 EUROS

MASCULINO Y
FEMENINA

100 EUROS

MASCULINO Y FEMENINA
Patrocinado por GANADERIA
HERMANOS MARTÍ

50 EUROS

MASCULINO Y FEMENINA
Patrocinado por ÓPTICAS
CLARAVISIÓN



TROFEOS Patrocinados por CUTCAD



MATERIAL TÉCNICO OBLIGATORIO

Este es el material necesario para poder participar el día 8 de agosto.

Además, os facilitaremos una cinta reflectante para mejorar vuestra visibilidad en el recorrido.

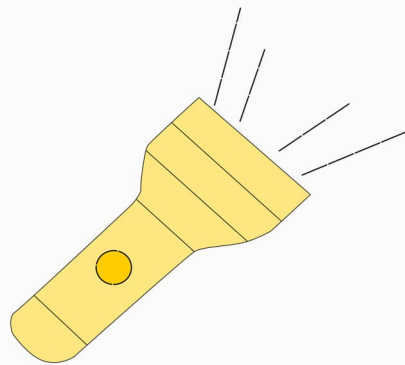

FRONTAL O LINTERNA
100 LÚMENES MÍNIMO

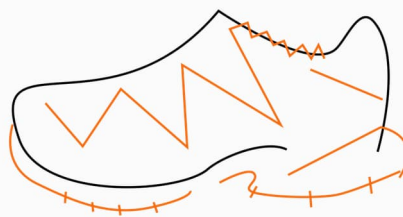

ZAPATILLA CON BUEN AGARRE
PROFUNDIDAD DE TACOS MÍNIMO RECOMENDADO 2 MM



ORGANIZACIÓN DE LA SALIDA

Este punto resulta especialmente importante para garantizar la correcta evolución de la carrera y para que todas las personas que participen puedan disfrutar de la experiencia de la Stone and Light.

RECOGIDA DE DORSALES

La recogida de dorsales se realizará en la zona de la salida neutralizada situada en el cruce de la calle Julián Herrero con la calle San Agustín.

SALIDAS NEUTRALIZADAS

Las salidas neutralizadas se realizarán por grupos de 10 a 15 participantes a intervalos de 5 minutos.

La organización enviará días antes de la carrera la hora exacta de la salida neutralizada y de la salida formal de la carrera.

*Cabe recordar que la no presentación de la salida neutralizada supondrá la imposibilidad de tomar la salida en la carrera.

RECOGIDA DE BOLSA DEL CORREDOR PARA CORREDORES I CORREDORAS

Se realizará en la zona de meta una vez acabada la carrera cada participante.

Para la recogida de la bolsa del corredor es imprescindible presentar el dorsal.

RECOGIDA DE BOLSA DEL CORREDOR PARA CAMINANTES

La recogida de dorsales y de la bolsa del corredor se realizará de manera conjunta en la zona prevista.

Nota de descargo:

- Se prevé una distancia entre corredores de 20 segundos. Esta distancia puede ser modificada en función del número de atletas inscritos.
- La ubicación de las zonas de recogida de dorsal y de la recogida de la bolsa del corredor puede variar en función de la disponibilidad de espacios.



ALOJAMIENTO Y RESTAURACIÓN

PLANIFICA TU VISITA

En este apartado hemos colocado los links donde podéis encontrar la relación de bares, restaurantes, hoteles, casas rurales, campings y los principales recursos turísticos disponibles en el pueblo.

DONDE DORMIR

<https://www.bocairent.org/donde-dormir/>

DONDE COMER

<https://www.bocairent.org/donde-comer/>

OTROS RECURSOS TURÍSTICOS

<https://www.bocairent.org/turismo-activo/>

Enlace a la asociación Assaboreix Bocairent:



Enlace a la Oficina de Información

Turística de Bocairent:



PATROCINADORES QUE OFRECEN SERVICIOS TURÍSTICOS

Camping Mariola:



Carretera Bocairent-Alcoi, km 9
Tel. 962 135 160

www.campingmariola.com
info@campingmariola.com

Casa Rural Mirador



C/ Mirador, 19
Tel: 678 575 488 / 621 210 568

reservas@casaruralmirador.es
www.casaruralmirador.es

Mercacentro Gourmet



Venta de productos típicos y vinos de Bocairent. Catas, degustaciones y promociones.

C/ Sant Roc, 14
Tel: 962 350 109 – 665 546 675
www.productosdebocairent.com

Tot Globo



Vuelos en globo

<https://totglobo.com/es/inicio.html>

Abbi Suites



c/Abadia, 49

<https://abbisuites.com/>



INSTITUCIONES COLABORADORAS

Queremos agradecer la colaboración, la voluntad y la implicación de todas las instituciones y organizaciones sin las cuales esta aventura no sería posible.

EL PUEBLO QUE LO HACE POSIBLE



Ajuntament
Bocairent



AVBM
ASSOCIACIÓ VEÏNAL DEL
BARRI MEDIEVAL DE BOCAIRENT



Club d'Atletisme Vila de
Bocairent



Junta de Majorals
DE SANT AGUSTÍ
BOCAIRENT



D | Diputació
V | de València



abraça'm

Associació
Càncer de Bocairent



— CURSA I MARXA NOCTURNA —
8/8/2026 — 22 hores

STONE & LIGHT

THE BOCAIRENT TOURISTIC CHALLENGE
2,5 km de contrarrellotge entre pedra, ombres i història

Inscripció en <https://www.mychip.es/>

Preu: fins al 30 de maig 10€, fins al 30 de juny 15€ i fins al 31 de juliol 20€

A benefici de
l'Associació:



Patrocina i
col·labora:





PATROCINADORES

Queremos agradecer la implicación de todas las entidades que han decidido colaborar económicamente para que esta carrera sea posible y para que los beneficios destinados a Abraçam tengan un valor especial.

Os animamos a visitar sus páginas web y redes sociales para saber más de ellos.

Lurbel



<https://lurbel.eu/>

Ganaderia Hermanos Martí



<https://ganaderiahermanosmarti.com/>

Ópticas Clara Visión



<https://www.opticasclaravision.com/opticas/optica-claravision-ontinyent/>

Vicedo y Vañó s.l.
transportes



<https://www.vicedoyvao.es/>

Clínica podológica Inés Sanchis



<https://inespodologa.com/>

Vi del Poble



<https://www.videlpoble.com/>

Importa Solutions
Consultoría de importación de
alimentación



<https://importasolutions.com/>

Sociedad Cooperativa
agrícola MONTAÑAS DE
ALICANTE



<https://socapma.es/>

Casa Rural Mirador



<https://casaruralmirador.es/>

JUANVI
Reformas y Albañilería



ARS ATHLETICA
Centro de Alto Rendimiento



https://www.facebook.com/arsathletica.es/?locale=es_LA

VIDREMÒBIL
Cristalleria de l'automòbil



<https://www.vidremobil.com/>

Ferreteria Suntex s.l.



<https://www.pelletssuntex.es/>

Peques
moda infantil y juvenil



<https://pequesmodainfantil.com/>

CAJAMAR



<https://www.cajamar.es/es/comun/>

BAMETALL S.L.U.



c/Barranquet, 4
03450 Banyeres de Mariola
Tel: 96 556 76 00
ballestermerino@hotmail.com

Fisio global sport



<https://fisioglobalsport.com/>

Mercacentro-gourmet



https://www.instagram.com/mercacentrogourmet_bocairent/

Almaven Ventanas



<https://almaven.es/es/>

Euro-Good night



<https://euro-goodnight.com/>

Euronics Beneyto



<https://www.instagram.com/beneytoeuronics/>

CUTCAD



<https://www.cutcad.es/>

Fontanería Fontanars



<https://fontaneriafontanars.com/>



a·volar
Servicios aéreos de grabación



<https://www.a-volar.es/>

Camping Bungalows
Mariola



<https://www.campingmariola.com/>

Actiu Box



<https://www.instagram.com/actiubox/>

<https://www.facebook.com/actiubox.es/>

Tot Globo



<https://totglobo.com/es>

Abbi suites



<https://abbisuites.com/>