



I TRIATLÓN DE VILLATUERTA JDN

Piscinas municipales

Polideportivo San Ginés

Domingo 30 de AGOSTO de 2026
9:30 H. Juegos Deportivos de Navarra (JDN)



El I TRIATLÓN DE VILLATUERTA JDN está organizado por el Trikua Kirol Elkarte en colaboración con el Ayuntamiento del Villatuerta y la Federación Navarra de Triatlón.

La competición se celebrará el domingo 30 de agosto por la mañana, comenzando la primera prueba a las 09:30 horas.

Inscripciones a la prueba:

Las inscripciones se realizan en www.navarratriatlon.com con fecha límite hasta las 23:59 del lunes 24 de agosto de 2026. No se admitirán inscripciones el día de la prueba. La inscripción es gratuita.

Los participantes deberán estar federados en un club en Navarra al menos 10 días antes de la prueba.

Este triatlón está destinado a las categorías menores que participan en los Juegos Deportivos de Navarra: juvenil, cadete, infantil, alevín y benjamín.

La siguiente tabla recoge las horas del control de material y las del comienzo de las pruebas con las distintas categorías, tanto femeninas como masculinas, y las distancias a recorrer por cada segmento.

DISTANCIAS Y HORARIOS

Control de material	Comienzo de la prueba	Categorías	Natación	Ciclismo	Carrera
9:00 a 9:20	9:30	Juvenil y Cadete	400 m 16 largos	7,6 Km 4 vueltas	2.800m 3 vueltas
10:30 a 10:40	10:45	Infantil	250 m 10 largos	5,7 Km 3 vueltas	2.000m 2 vueltas
11:25 a 11:40	11:45	Alevín	200 m 8 largos	3,9 Km 2 vueltas	1.000m 1 vuelta
11:25 a 11:40	12:15	Benjamín	100 m 4 largos	1,9 Km 1 vuelta	400 m 1 vuelta



REGLAMENTO DE LA PRUEBA

1. Cada participante, mediante porta dorsal o cinta con impermeables, deberá llevar el dorsal asignado por la federación para esta temporada visible por detrás para el segmento de bicicleta y visible por delante para la carrera a pie.
2. El segmento de natación se realiza en piscina de 25 metros.
3. Todas las personas participantes tienen la obligación de utilizar casco homologado en el sector ciclista.
4. Se podrá utilizar tanto bici de carretera como BTT.
5. Durante la disputa de la competición, triatletas de las categorías infantil, alevín y benjamín podrán recibir ayuda externa para solucionar una avería mecánica sólo por parte de personal técnico acreditado, de los oficiales o de la organización.
6. No se podrá circular detrás de ninguna clase de vehículo ajeno a la organización.
7. El recorrido estará señalizado, controlado y cerrado al tráfico.
8. En caso de accidente, se exime de toda responsabilidad al organizador de la prueba.
9. En el área de transición no se podrán colocar objetos de ningún tipo, salvo el dorsal, calzado, gafas y casco utilizados en la competición.
10. Por motivos de seguridad y como requisito indispensable para la recogida del material en el área de transición, será necesario presentar el dorsal o la identificación de cada triatleta.
11. Todos los participantes se comprometen a respetar las indicaciones de los Oficiales, que velaran por el cumplimiento del reglamento.
12. Los asuntos no contemplados en este reglamento se resolverán siguiendo el reglamento de competiciones de la Federación Española de Triatlón.



MAPA UBICACIÓN DE LA PRUEBA



PLANO TRANSICIÓN Y META

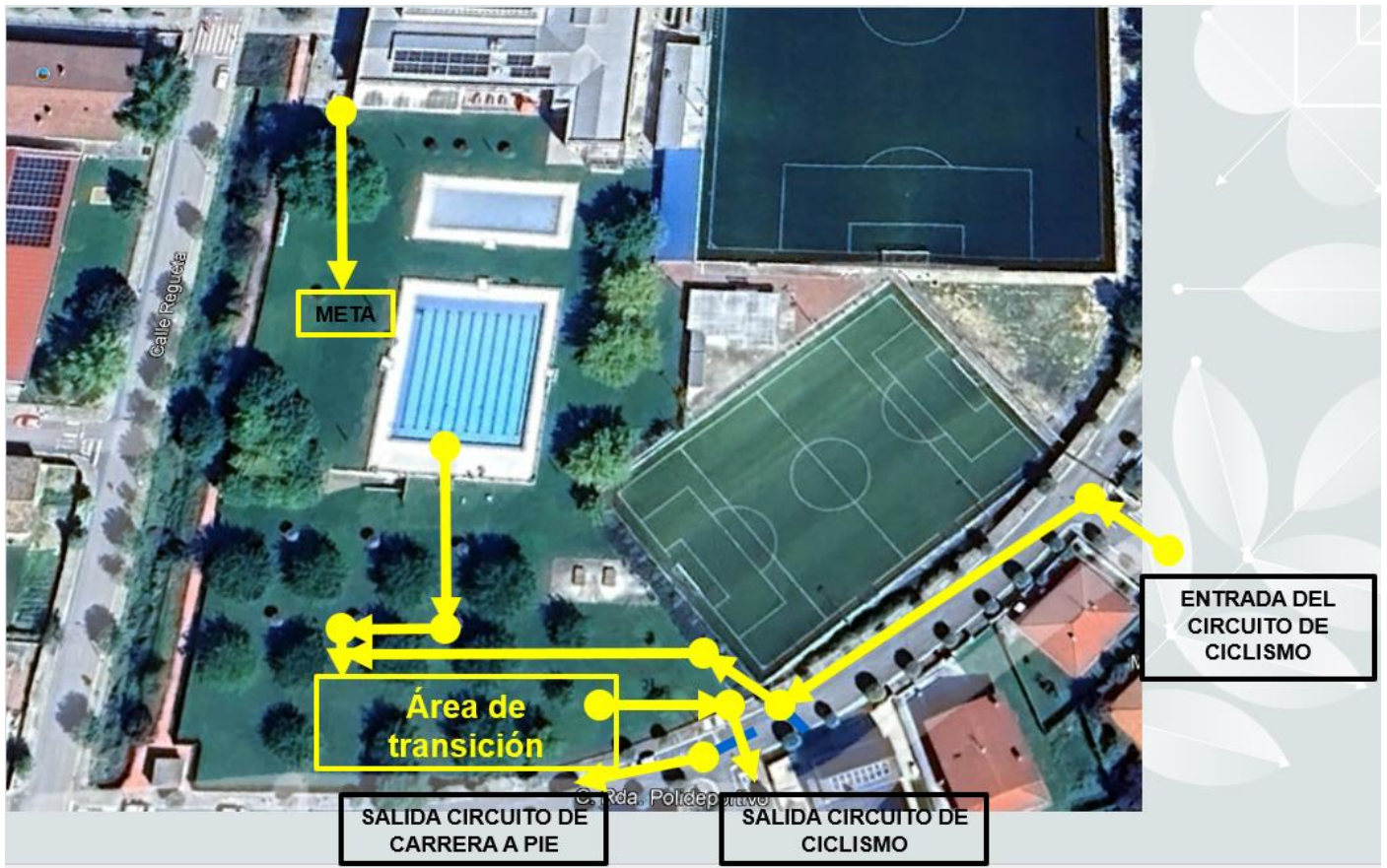

RECORRIDOS

Categoría JUVENIL (años de nacimiento: 2009 y 2010)

Categoría CADETE (años de nacimiento: 2011 y 2012)

NATACIÓN: 400 m, 16 largos

Los/as triatletas juveniles y cadetes empezarán la prueba nadando 16 largos en la piscina de 25 metros de hasta completar los 400 m del primer segmento.

Circuito de ciclismo 4 vueltas (7,6 Km)

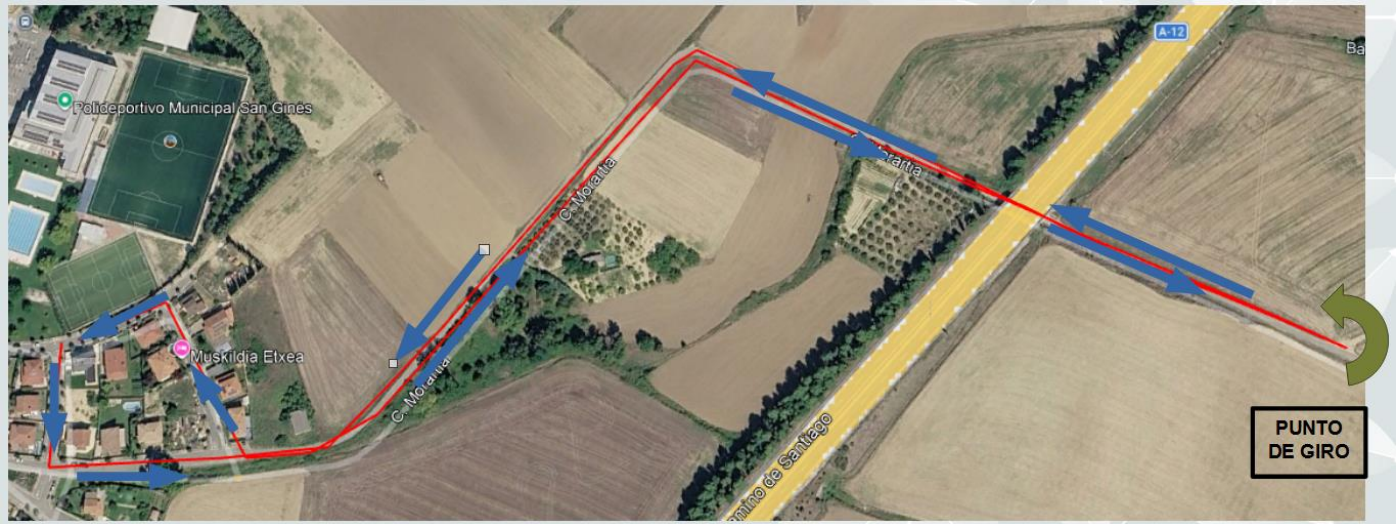

Circuito de carrera a pie 3 vueltas (2800m)

Al finalizar la última vuelta se hará el giro de 180° para entrar a meta



Categoría INFANTIL (años de nacimiento: 2013 y 2014)

NATAción: 250 m, 10 largos

Los/as triatletas infantiles empezarán la prueba nadando 10 largos en la piscina de 25 metros de hasta completar los 250 m del primer segmento.

Circuito de ciclismo 3 vueltas (5,7 Km)

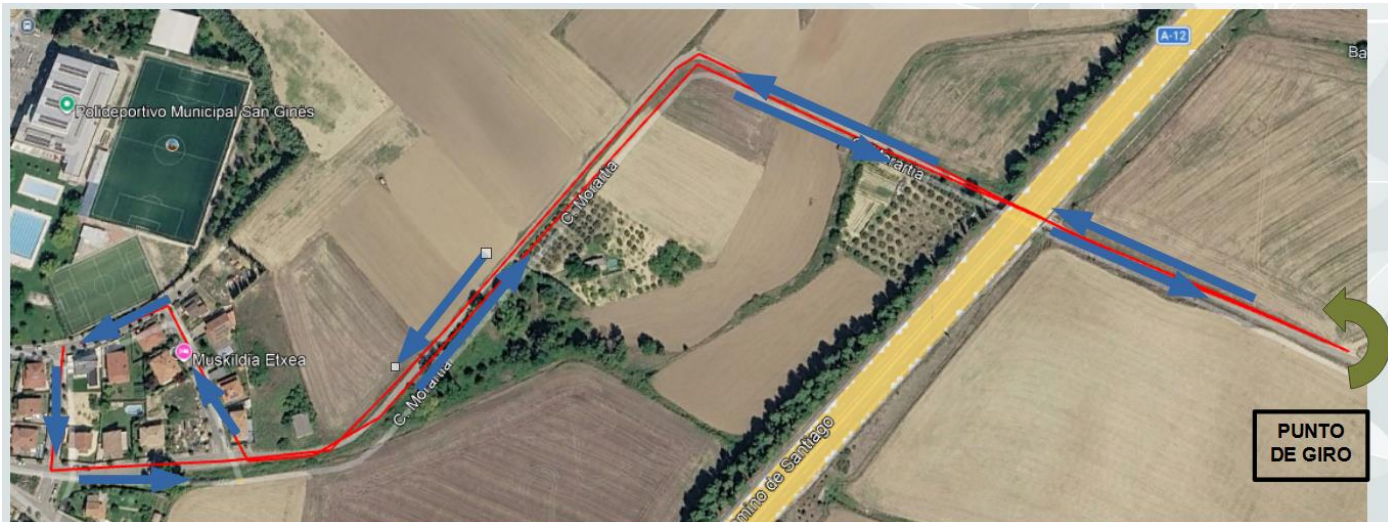

Circuito de carrera a pie 2 vueltas (2000m)

Al finalizar la última vuelta se hará el giro de 180° para entrar a meta



Categoría ALEVÍN (años de nacimiento: 2015 y 2016)

NATACIÓN: 200 m, 8 largos

Los/as triatletas alevines empezarán la prueba nadando 8 largos en la piscina de 25 metros de hasta completar los 200 m del primer segmento.

Circuito de ciclismo 2 vueltas (3,9 Km)

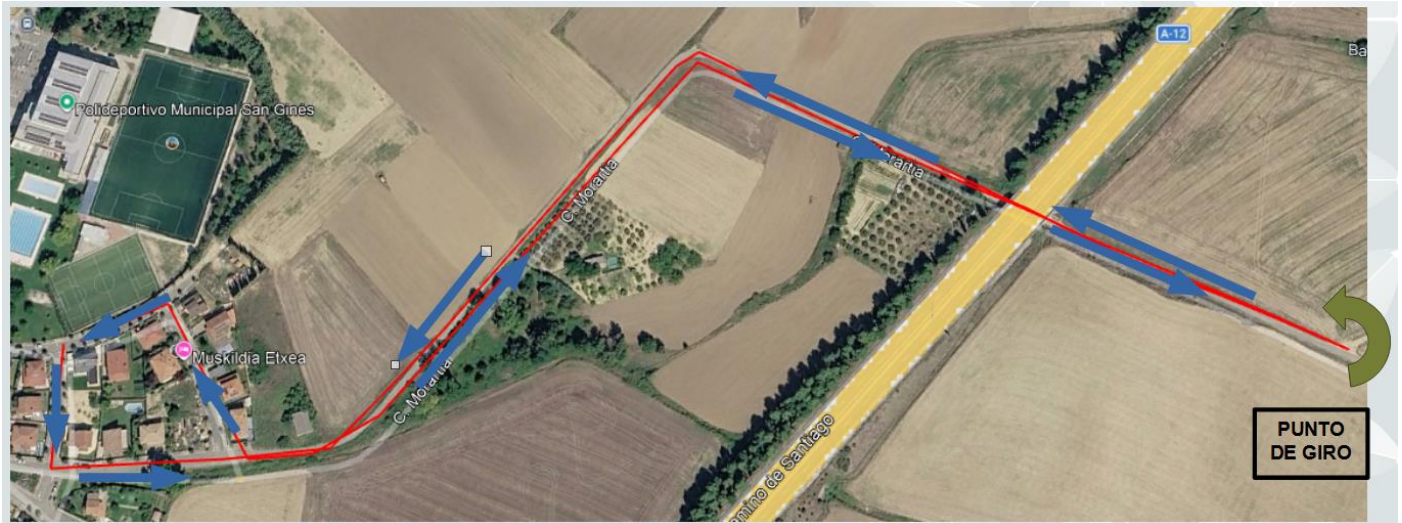

Circuito de carrera a pie 1 vuelta (1000m)



INFORMACIÓN GENERAL

Al finalizar la prueba los/as participantes dispondrán de avituallamiento líquido y fruta.

Al acabar las carreras los/as participantes podrán ducharse en los vestuarios de verano de las piscinas municipales de Villatuerta.

Para cualquier duda o más información, manda un correo a esta dirección: trikuaeskola@gmail.com

Identificación de los responsables de la prueba

Julián López Tel. 686490094

Pablo Andueza Tel. 618000582

COLABORAN

