



SEGURTASUN PLANA PLAN DE SEGURIDAD

Jarindo Albertia Mendi
Lasterketa

IBILBIDEA

Recorrido

[Ver mapa en Google Maps](#)

- Distancia: **16 km**
- 10% asfalto, 40% pista, 50% sendero
- Desnivel positivo: **603m**
- Elevación mínima: 549m (inicio)
- Elevación máxima: 895m (cima Jarindo)
-  Terreno circulable en vehículo
-  Terreno circulable en 4x4

JARINDO ALBERTIA MENDI LASTERKETA 2022

SECTORES

[Ver mapa en Google Maps](#)

2- ALBINA

3- JARINDO

1- INICIO Y FINAL

4- ALBERTIA



1- INICIO Y FINAL (Km 0 - 1,5 y km 14 hasta meta)

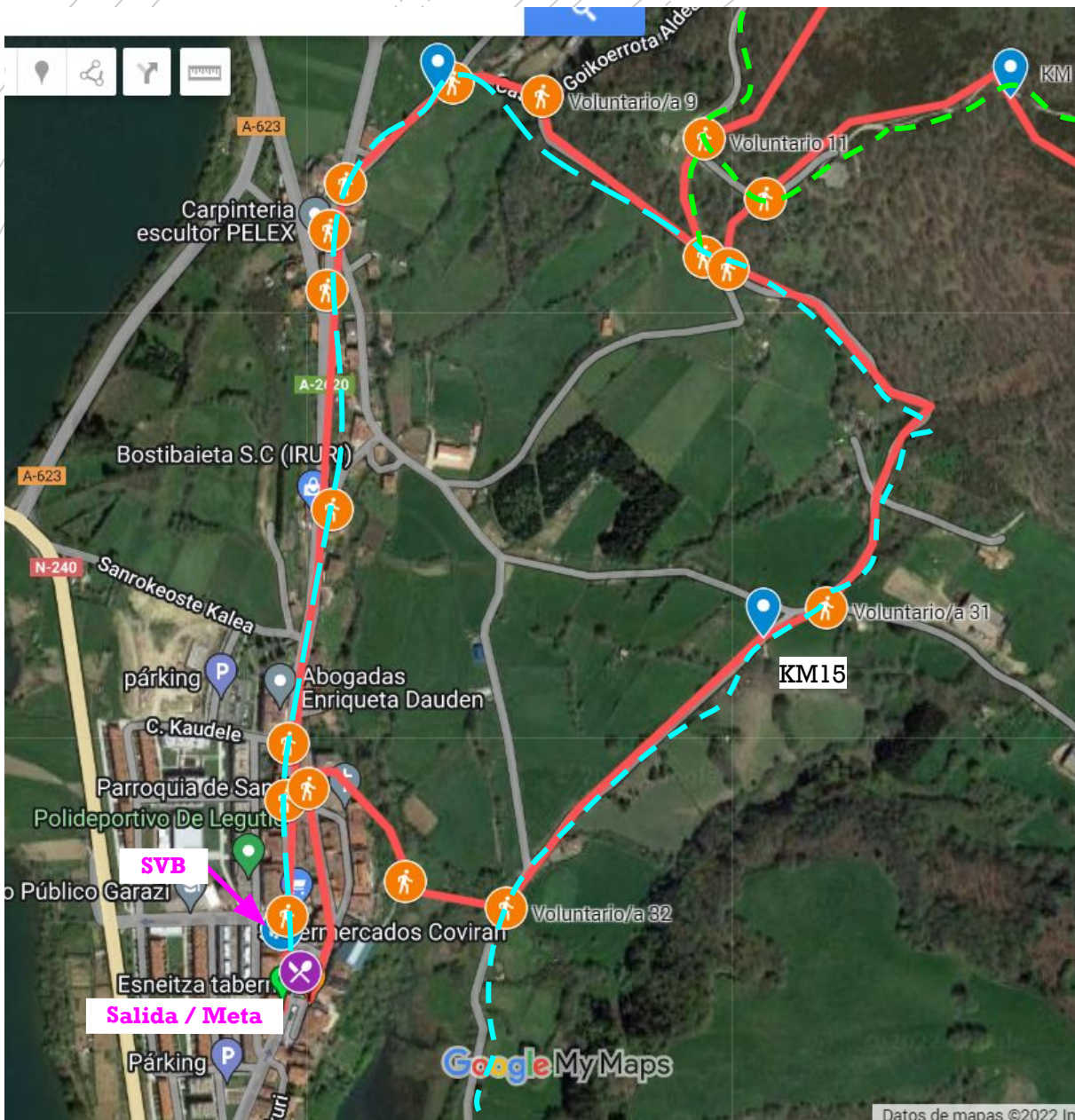

Acceso a cima de Albertia por depósitos

- **Salida:** A las 11h, enfrente del Ayuntamiento
- **Llegada estimada último/a corredor/a:** 13:10h
- **Meta y avituallamiento:** Plaza Dr. Ortiz de Zárate.
- **SVB (ambulancia):** En cruce Sta. Engracia con calle Erdiko.
- **Persona voluntaria con chaleco reflectante** en cada cruce de carretera controlando el tráfico.
- **Acceso:** Terreno asfaltado y totalmente circulable

2- ALBINA (Km 1,5 - valla entrada Jarindo)



- **Acceso y aproximación:** Por la pista del GR 282
- **No es posible circular por la senda**

3- JARINDO (Km 3- 8)

- Vehículo de la organización en la valla de salida de Jarindo (voluntario/a 17)
- **Acceso y aproximación:** Por la valla de entrada a Jarindo o por pista (palomeras).
- Cresta de Jarindo y bajada hasta la pista del GR 282; no se recomienda la circulación.

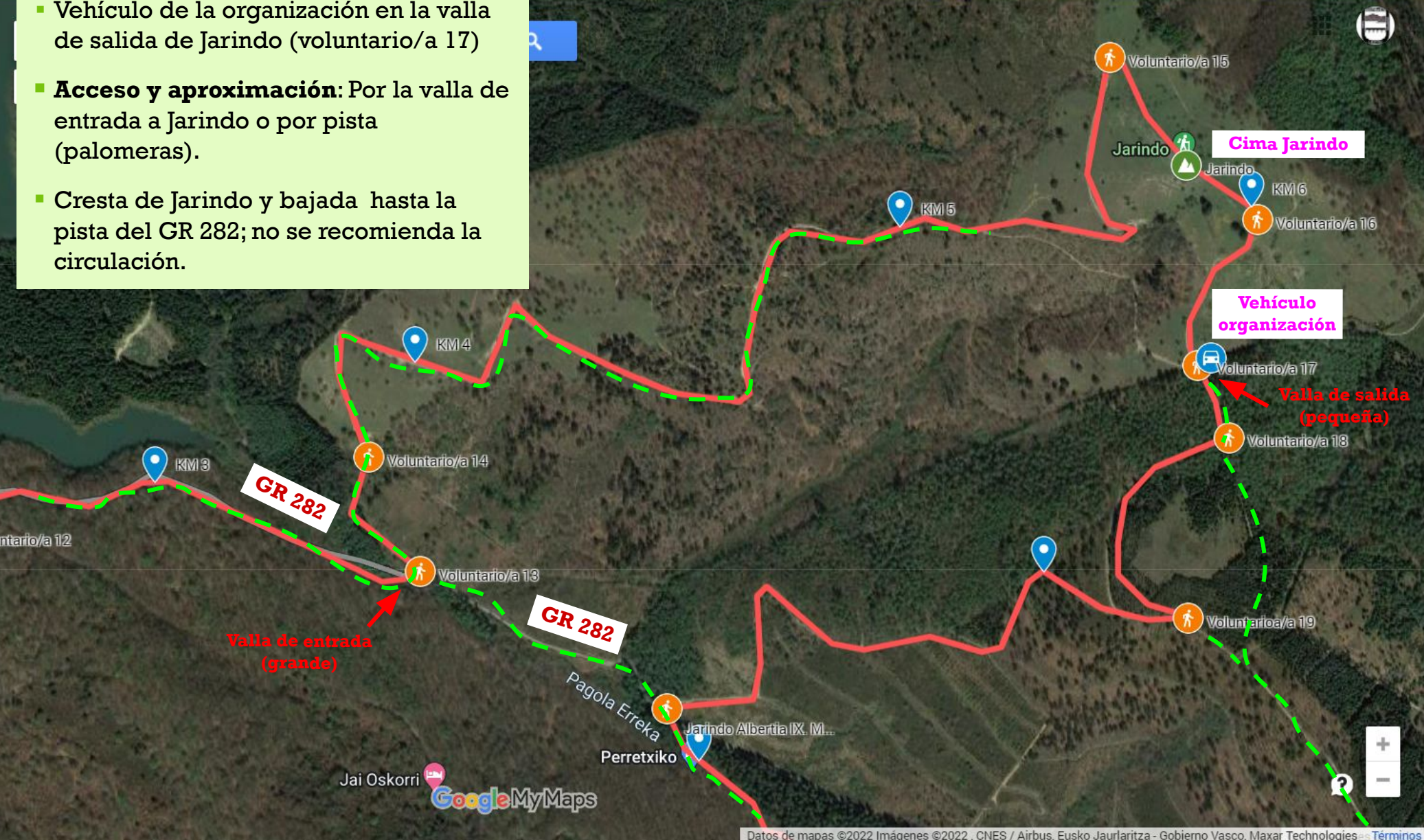

4- ALBERTIA (Km 8 - 14)

- **Pagola o collado Abetagaian** (Km 8,9): avituallamiento, ambulancia 4x4 y vehículo de la organización.
- **Acceso y aproximación:** Desde Pagola (por GR 282) o desde los depósitos (sector 1).
- Zona trincheras (voluntario/a 22 al 25) y desde **Larragoien** hasta km 14; no se recomienda la circulación.

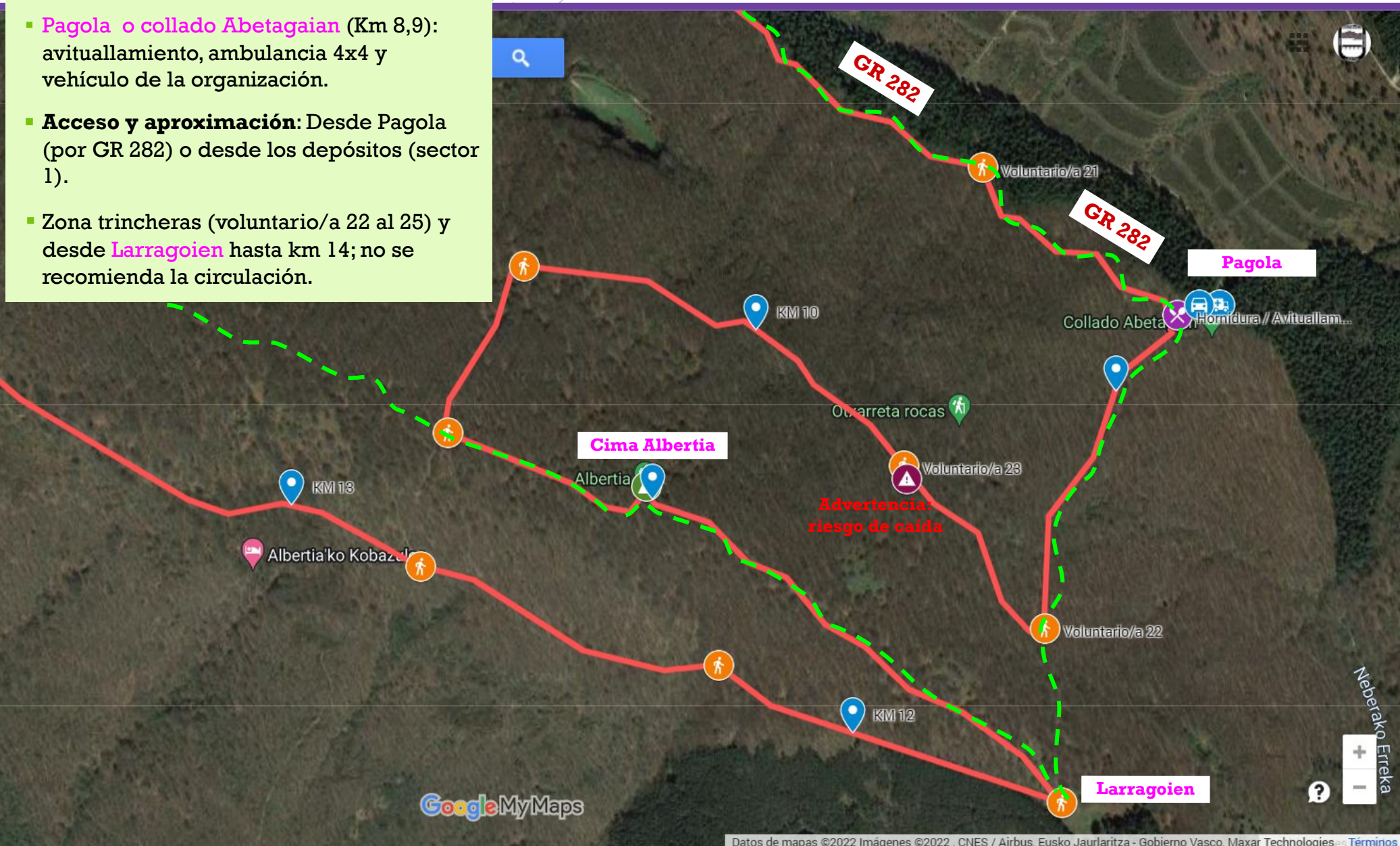

BOLONDRESAK

Voluntario/as del recorrido

- Puntos de control con voluntario/a: **34**
- Situados en: Cruces de carretera A-2620, (llevan chaleco reflectante), cruces de caminos y puntos de riesgo.
- Informan a través del grupo de whatsapp sobre el transcurso de la carrera.
- En caso de accidente o urgencia avisan a la persona de enlace con la ambulancia.
- Hay un listado con el número de móvil de todas las personas voluntarias.

PUNTOS DE CONTROL CON PERSONAL VOLUNTARIADO

SECTOR 1: INICIO Y FINAL

- 1- Cruce Avd.Santa Engracia
- 2- Salida de la Iglesia
- 3- Salida Parking C/Kaudele
- 4- Salida Goikoetxe
- 5- Cruce San Roque
- 6- Cruce carretera Otxandio
- 7- Cruce carretera Aramaio
- 8- Cruce hacia Albina
- 9- Desvío hacia Valla Mari
- 10- Valla Mari grande
- 29- Depósitos
- 30- Valla de Mari pequeña
- 31- Intersección "La Mina"
- 32- Comienzo puente
- 33- Inicio subida Iglesia
- 34- Giro Iglesia

SECTOR 2: ALBINA

- 11- Inicio senda hacia Albina
- 12- Albina

SECTOR 3: JARINDO

- 13- Giro 180o hacia Jarindo
- 14- Valla entrada a Jarindo
- 15- Inicio cresta Jarindo Iñaki
- 16- Final cresta Jarindo
- 17- Valla salida de Jarindo
- 18- Inicio descenso Jarindo
- 19- Descenso de Jarindo
- 20- Inicio senda Pagola

SECTOR 4: ALBERTIA

- 21- Subida hacia Pagola
- 22- Cruce hacia trincheras Albertia
- 23- Trincheras Albertia
- 24- Final trincheras
- 25- Inicio cima Albertia
- 26- Giro 180o hacia helechos
- 27- Bifurcación bajada por helechos
- 28- Cruce bajada poste madera