



23
may



Acuatlón Deporte Escolar La Roda 26

ACUATLÓN ESCOLAR DE LA RODA 2026

PISCINA CUBIERTA "DAVID CASTRO FAJARDO"

C/ ALFONSO XII Nº51, 02630 LA RODA



CIRCUITO PROVINCIAL ESCOLAR 2026

ACUATLÓN MENORES LA RODA

- Organizan: EQTR, federación de triatlón de Castilla La Mancha, diputación provincial de Albacete.
- Colabora: Ayuntamiento de La Roda LUGAR:

Piscina cubierta "David Castro Fajardo" _

<https://goo.gl/maps/G3MCwedJ8JhSW4Qz9>

FECHA: 23 DE MAYO DE 2026

15:00	RECOGIDA DE DORSALES HASTA 15' ANTES DE LA CADA SALIDA
16:00	CONTROL DE MATERIAL / CALIENTAMIENTO JUVENIL Y CADETE
16:15	INICIO CATEGORIA JUVENIL MASCULINO
16:25	INICIO CATEGORIA JUVENIL FEMENINO
16:50	INICIO CATEGORIA CADETE MASCULINO
17:05	INICIO CATEGORIA CADETE FEMENINO
17:20	CONTROL DE MATERIAL / CALIENTAMIENTO INFANTIL Y ALEVIN
17:35	INICIO CATEGORIA INFANTIL MASCULINO
17:45	INICIO CATEGORIA INFANTIL FEMENINO
18:15	INICIO CATEGORIA ALEVIN MASCULINO
18:25	INICIO CATEGORIA ALEVIN FEMENINO
18:40	CONTROL DE MATERIAL / CALIENTAMIENTO BENJAMIN Y PREBENJAMIN
18:55	INICIO CATEGORIA BENJAMIN MASCULINO
18:57	INICIO CATEGORIA BENJAMIN FEMENINO
19:00	INICIO CATEGORIA PREBENJAMIN MASCULINO
19:02	INICIO CATEGORIA PRBENJAMIN FEMENINO

"Los horarios son orientativos, ya que en función del número de participantes se podrían agrupar categorías / géneros que compitan en la misma distancia."

TODOS LOS GRUPOS PODRÁN CALENTAR EN EL AGUA HASTA 5' ANTES DE EMPEZAR SU PRUEBA, DESDE QUE ACABEN EL SEGMENTO DE NATACIÓN TODOS LOS COMPETIDORES DE LA SALIDA ANTERIOR HASTA QUE LOS JUECES PROCEDAN A COLOCARLOS EN SUS CALLES.

En la recogida de dorsales y en el acceso al área de transición el DNI puede ser solicitado para comprobar la identidad del deportista. En su defecto, el entrenador responsable podrá presentar el justificante de inscripción al programa Somos Deporte como identificador del deportista.

El material utilizado en natación deberá ser metido **dentro** de las cestas que habrá en el área de transición antes de salir a correr.

El material utilizado y depositado en el área de transición (gorro de natación y gafas de nadar) podrá ser retirado al terminar la prueba de su categoría hasta el comienzo de la siguiente.



2. CATEGORÍA Y DISTANCIAS

CATEGORÍAS	JUVENIL	CADETE	INFANTIL	ALEVÍN	BENJAMÍN	PRE-BENJAMÍN
AÑO	2009-2010	2011-2012	2013-2014	2015-2016	2017-2018	2019-2021
NATACIÓN	500 m (20 largos)	500 m (20 largos)	500 m (20 largos)	200 m (8 largos)	100 m (4 largos)	50 m (2 largos)
CARRERA A PIE	2500m (2 vueltas)	2500m (2 vueltas)	2500m (2 vueltas)	1000m (1 vuelta)	500m (1 vuelta)	250m (1 vuelta)

3. INSCRIPCIONES

A través del siguiente enlace de la Federación de Triatlón de Castilla La Mancha.

<https://www.triatlonclm.org/competicion/acuatlon-deporte-escolar-la-roda-26>

Apartado de inscripciones:

Inscripciones desde la fecha de apertura hasta el martes día 19 de mayo a las 14:00 horas.

Es necesario estar inscrito en la plataforma SOMOS DEPORTE y tener datos de alta a los deportistas en sus respectivas categorías. Hay que enviar los listados una vez finalice el plazo de inscripción {19 de mayo de 2026} a secretaria@triatlonclm.org.

Participantes de otras comunidades:

- Aquellos participantes de otras comunidades federados pagaran 6€ de cuota de inscripción.
- Aquellos participantes no federados de otras comunidades autónomas pagarán 8,50€ del seguro del día más la inscripción a la prueba.

4. CLASIFICACIONES

El control de la prueba será llevado a cabo por Oficiales de la Federación de Triatlón de Castilla La Mancha.

El cronometraje será llevado a cabo por la Federación de Castilla La Mancha.

Se realizará una clasificación individual por prueba y una clasificación por equipos mixta, en la que sumarán los tiempos de los dos mejores chicos y las dos mejores chicas de cada equipo por categorías. En caso de que no se pueda completar el equipo mixto, los equipos se clasificarán teniendo en cuenta el siguiente orden:



- 1º Suma de tiempos de equipos en los que finalicen 2 chicas y 2 chicos (la habitual).
- 2º Suma de tiempos de equipos en los que finalicen 2 chicas y 1 chico o 2 chicos 1 chica.
- 3º Suma de tiempos de equipos en los que finalicen 1 chica y 1 chico.
- 4º Suma de tiempos de equipos en los que finalicen 2 chicas o 2 chicos.
- 5º Tiempo de equipos en los que puntúe 1 chica o 1 chico solamente.

5. CONSIDERACIONES.

- *Se seguirá el reglamento de La Federación de triatlón de Castilla La Mancha.*
- El circuito de carrera a pie estará completamente cerrado al tráfico.
- Juveniles y cadetes tendrán salida diferenciada (masculina/femenina), si el número de inscritos es bajo, el organizador junto con el Juez Arbitro deciden sobre si es conjunta y la prueba de natación lo permite.
- Recogida de dorsales en la entrada de la piscina David Castro Fajardo.

6. MATERIAL

- Natación: Bañador o mono de triatlón, gafas de natación.
- Carrera a pie: Camiseta deportiva o mono de competición, siendo obligatorio en chicos correr con el torso tapado y en chicas, se puede correr con bañador en caso de que éste sea de competición. Zapatillas de carrera. Si es posible, con cordones elásticos para poder calzárselas lo antes posible.
- El dorsal irá en cinta elástica o porta dorsales en el caso de llevar el mono o bañador y en camiseta con impermeables si fuera necesario.



7. CIRCUITOS (ampliado en memoria de la prueba)

PREBENJAMÍN



BENJAMÍN





ALEVIN

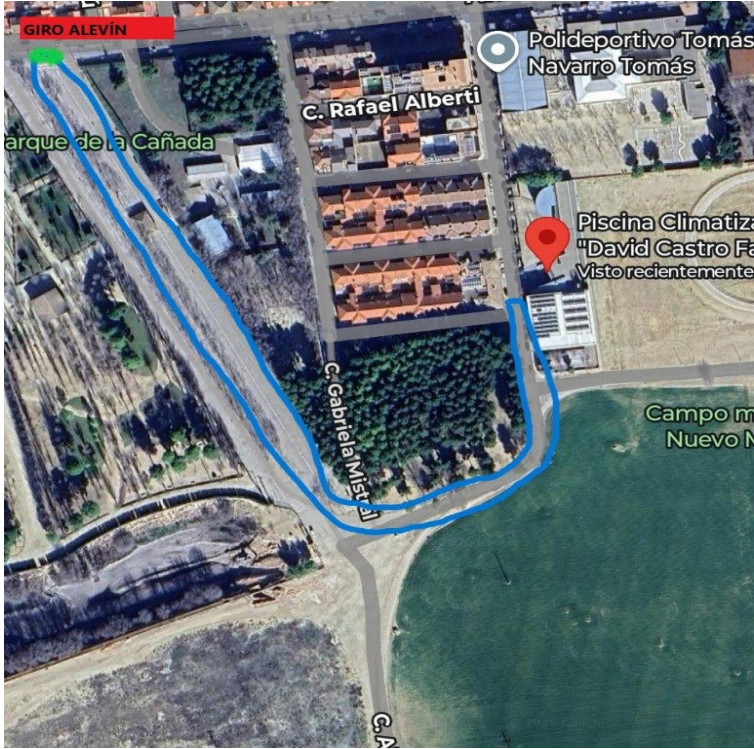

JUVENIL, CADETE E INFANTIL

