

KOROSTI TRAIL

III. EDIZIOA

REGLAMENTO 2026

01 FECHA Y LUGAR

La carrera tendrá lugar el día 18 de octubre de 2026.

La salida y meta estarán situadas en Euskal Herria Plaza de Legazpi (Gipuzkoa)

Horario de la prueba:

Korosti Trail Luzea salida: 9:30etan

Korosti Trail Motza salida: 10:15etan

02 RECORRIDOS

Los participantes recorrerán la cordillera de Zatuí y pasarán por los siguientes puntos durante la carrera:

Korostiaga (950m) Conocido como Korosti.

Jentiletxe (913m)

Oregi(924m)

Eskortazarreta(890m)

Arrandaitz(899m) Conocido como Arranoaitz.

Arrolamendi(904) solo pasaran los participantes de la carrera de larga distancia.

La organización tendrá el derecho de poder modificar el recorrido por diferentes razones.

El recorrido estará debidamente señalizado.

Será obligatorio atender a las especificaciones realizadas por los voluntarios durante la carrera.

Existirán puestos de avituallamiento durante el trazado de la carrera aparte del puesto de avituallamiento final.

KOROSTI TRAIL LUZEA - KTL

Distancia: 23,4km

Desnivel positivo: +1400m

Altura máxima: 950m

KOROSTI TRAIL LUZEA MAPA



KOROSTI TRAIL LUZEA GRÁFICO

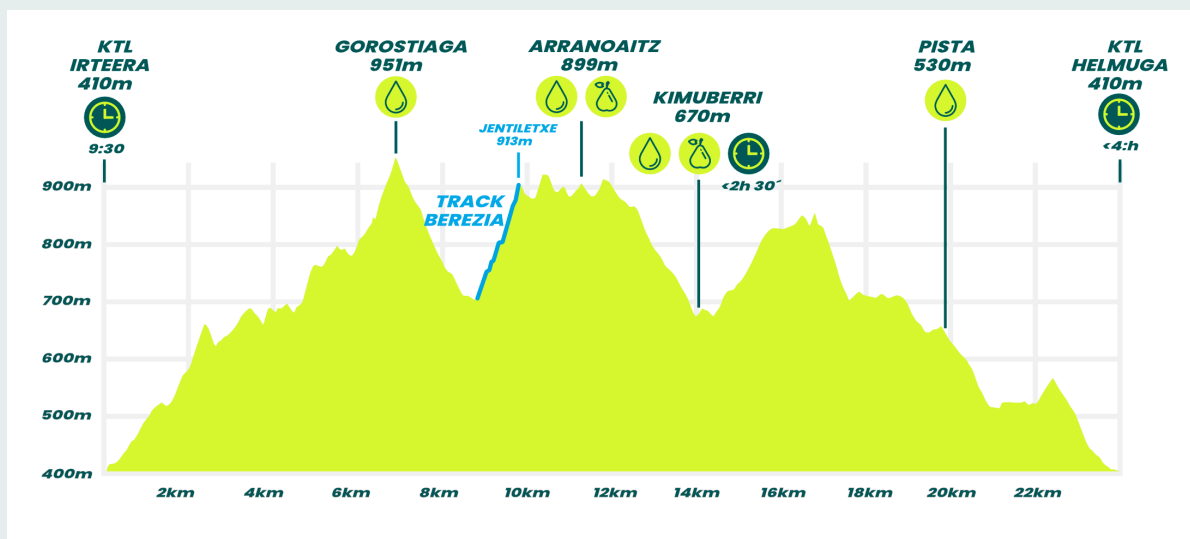

KOROSTI TRAIL MOTZA - KTM

Distancia: 13,5km

Desnivel positivo: +800m

Altura máxima: 950m

KOROSTI TRAIL MOTZA MAPA

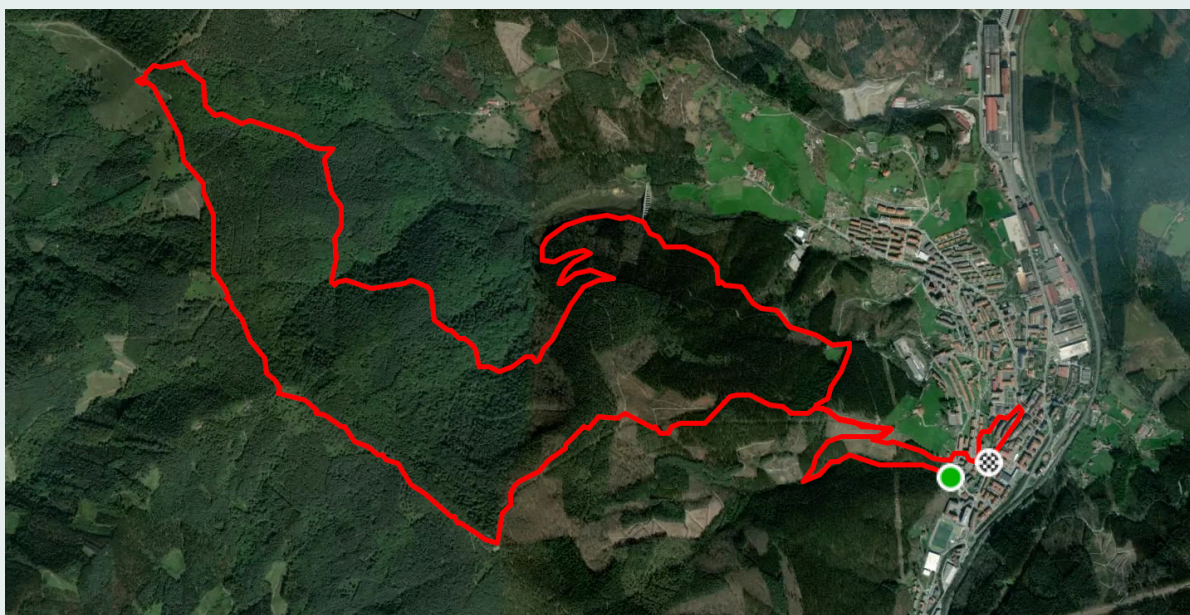

KOROSTI TRAIL MOTZA GRÁFICO

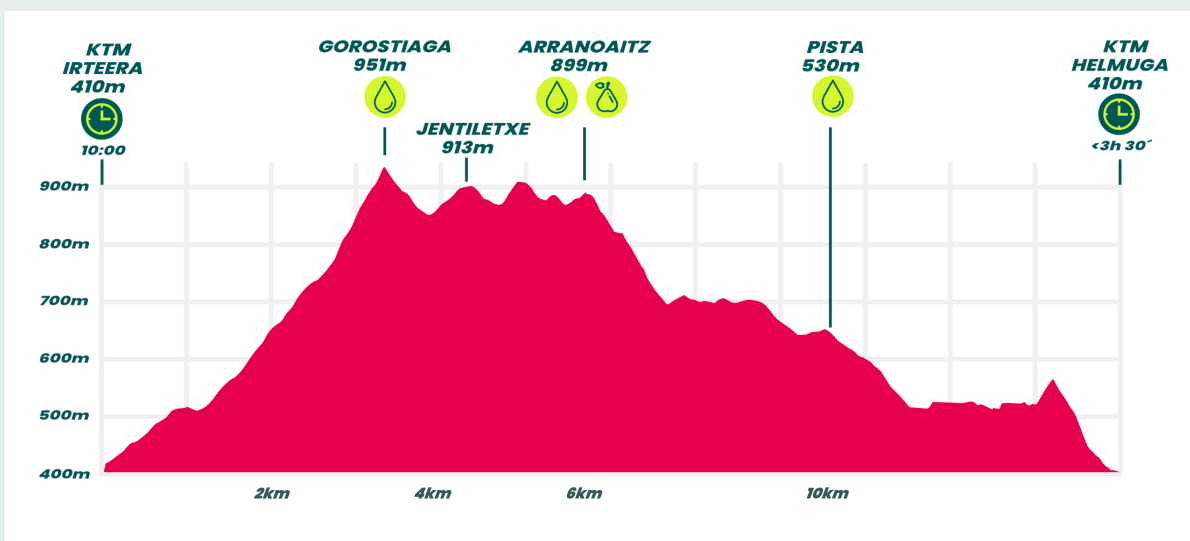

03 PARTICIPANTES

La edad mínima para poder inscribirse en la Korosti Trail es de 16 años, No es obligatorio estar federado y el mismo día de la prueba no se podrá inscribirse. Los participantes entre 16-18 años deberán mostrar el documento de consentimiento del tutor firmado.

Cupo máximo y precio:

Korosti Trail Luzea: 225 participantes - 29 euro.

Korosti Trail Motza: 225 participantes - 20 euro.

De cada inscripción, 1 euro será donado a la asociación 'Contra el Cáncer en Gipuzkoa' en colaboración con Goierri Kopa Trail.

04 INSCRIPCIONES

La fecha de apertura de las inscripciones se publicará en las redes sociales de Korosti Trail y en las diferentes plataformas que usa la organización.

La inscripción se realizará en la plataforma www.kronoak.com.

No se devolverá el dinero a todo participante que se de de baja después del 12 de septiembre.

05 CATEGORIAS

Se establecen las siguientes categorías a efectos clasificatorios y de entrega de premios:

Categoría absoluta masculina

Categoría absoluta femenina

Primer corredor local (se considerará corredor local, todo aquel que este dado de alta en el padrón municipal de Legazpi el día antes de la prueba).

06 PREMIOS

KOROSTI TRAIL LUZEA CATEGORÍA ABSOLUTA

MASCULINO Y FEMENINO

Primer clasificado

Segundo clasificado

Tercer clasificado

KOROSTI TRAIL MOTZA CATEGORÍA ABSOLUTA

MASCULINO Y FEMENINO

Primer clasificado

Segundo clasificado

Tercer clasificado

PRIMER CORREDOR/A LOCAL

Primer clasificado modalidad masculina recorrido largo y corto y Primera clasificada modalidad femenina recorrido largo y corto.

PREMIO TRACK ESPECIAL

La subida a Jentiletxe (1km 200+) del recorrido largo (KTL) se cronometrará. El corredor que suba más rápido tendrá un premio especial. **Para optar a este premio, es indispensable completar la carrera.**

GOIERRI KOPA TRAIL

Korosti Trail lasterketa, sera puntuable para la liga GOIERRI KOPA TRAIL.

07 CRONOMETRAJE

La carrera será cronometrada mediante el chip que portaran todos los corredores que participen en la prueba.

Se establecerán puntos de control de paso obligatorio. Todos los participantes deberán pasar por estos puntos, en caso contrario, los corredores podrán ser descalificados.

La organización fijará tiempos límite de paso y tendrá el derecho de eliminar un corredor si no lo cumple.

La organización también tendrán la potestad de retirar de la prueba a un corredor en los siguientes casos: No cumplir algún punto definido en el reglamento, no facilitar la documentación requerida por la organización para la identificación y comprobación de los datos del corredor y manifestar comportamientos antideportivos.

Con el fin de garantizar la seguridad de los corredores, es obligatorio avisar a cualquier persona de la organización o voluntario en caso que se decida abandonar la prueba.

La organización podrá realizar las modificaciones que considere necesarias en el recorrido, incluso la suspensión de la prueba, si las condiciones climatológicas así lo aconsejen o por causas de fuerza mayor.

Si fuera necesario suspender la prueba en algún punto del recorrido, la clasificación se determinará según el orden y tiempo de llegada al punto de interrupción o en su defecto, en el último punto de control.

En caso de que fuera necesario, la organización tendrá derecho a exigir alguna prenda de uso obligatorio.

El tiempo máximo en el avituallamiento del kilometro 14 (Kimu Berri) será de 2 horas 30 minutos. El tiempo máximo para terminar la carrera será de 4 horas.

08 SERVICIO DE CONSIGNA

El día de la carrera habrá servicio de consigna durante la mañana para todos los corredores. La consigna estará localizada cerca del punto de salida.

09 RECOGIDA DE DORSALES

El reparto de dorsales se realizará en el fronton Urbeltz de Legazpi en dos tandas:

Sábado 17 de octubre de 18:00 a 19:30.

Domingo 18 de octubre de 7:30 a 9:00.

A la hora de recoger el dorsal será obligatorio enseñar el DNI y se entregará la bolsa de corredor al participante.

Se podrá recoger el dorsal de otro corredor siempre y cuando se muestre el DNI del otro corredor. Durante toda la carrera será obligatorio e imprescindible llevar el dorsal en la parte delantera del cuerpo y al descubierto.

Está completamente prohibido participar en nombre de otra persona.

10 DUCHAS

Se habilitarán duchas y vestuarios para todos los corredores.

11 MEDIO AMBIENTE

Será obligación de todos preservar el entorno evitando arrojar desperdicios. La organización colocará contenedores de basura junto a los avituallamientos, cuyo uso será obligatorio.

12 SEGURO

Los corredores tendrán un seguro que les dé cobertura durante toda la carrera en el caso de que tuvieran una lesión o accidente.