

INFORMACIÓN BÁSICA PARTICIPANTES

Cómo llegar y aparcamiento

La zona de aparcamiento está ubicada en el parque municipal de la arboleda, junto al pabellón de usos múltiples y el polideportivo municipal. En el plano adjunto se puede ver la ubicación y acceso:

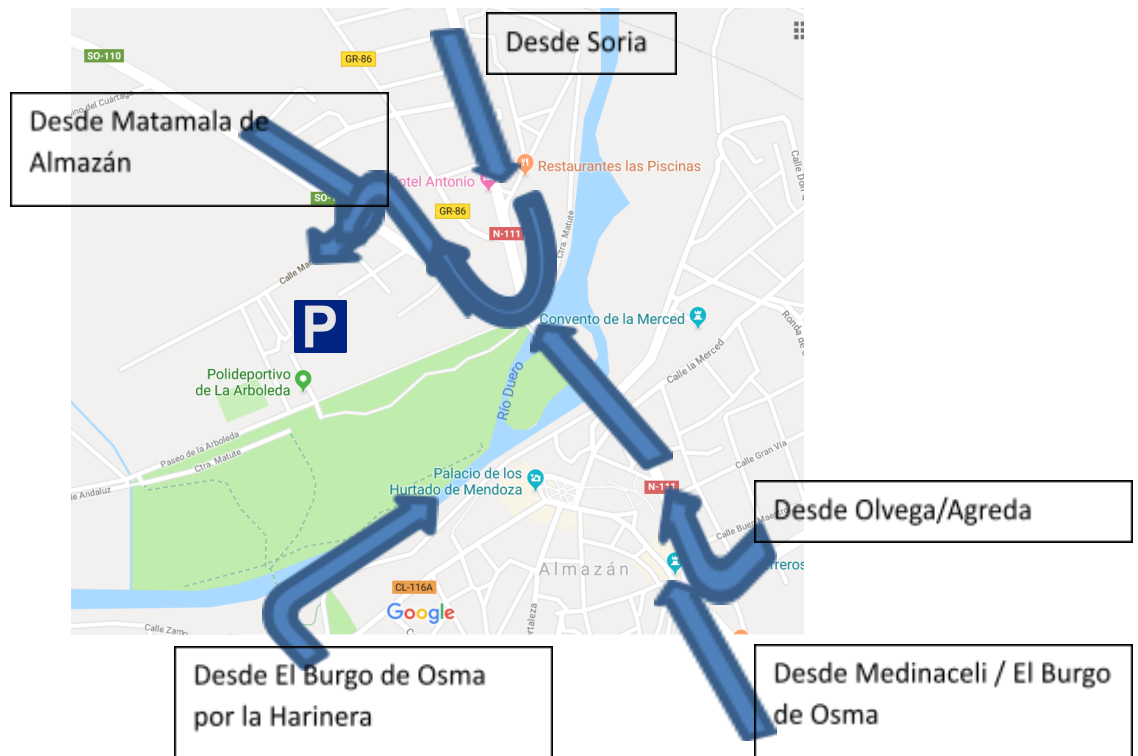

Entrega de dorsales

La entrega de dorsales se realizará en el polideportivo de la arboleda. La entrega de dorsales comenzará a las 9:00 y finalizará a las 9:40



Salida de la marcha

La salida de ambas marchas se realizará al mismo tiempo desde el mismo parque de la arboleda, por compartir ambas el recorrido en su primera mitad. La salida se dará a las 10:00 desde la zona de pabellones de la arboleda.

Cartografía de la prueba

La prueba discurrirá en su totalidad por la zona de pinares del norte de Almazán. Tanto la ruta corta como la ruta larga presentan equilibrio entre sendas y caminos. Ambas dos poseen 4 km de recorrido neutralizado por el centro de la villa de Almazán y hasta alcanzar el primer camino en las afueras de la localidad por motivos de seguridad.

Ruta Corta:

33Km longitud (2 neutralizados), 430 m de desnivel positivo



Ruta larga:

53 km longitud (2 neutralizados), 950 m desnivel positivo

A. C. ADNAMANTINA

Plaza de la Concordia s/n; 42200 ALMAZÁN.- Tfn: 975 310 418; 669 426 976; CIF: G42005850



Ambas pruebas coinciden en la mayoría del recorrido, separándose parcialmente tras la entrada a una pista forestal, y tras una larga senda de subida paralela a la antigua N-111. En ese punto habrá voluntarios separando a los corredores en función del color de su dorsal

Existen tres avituallamientos: el primero en el Km 16 (valido para ruta corta y larga), un segundo en el Km 36 (ruta larga), y un tercero en el Km 22 - km 44 (válido para ruta corta y larga):

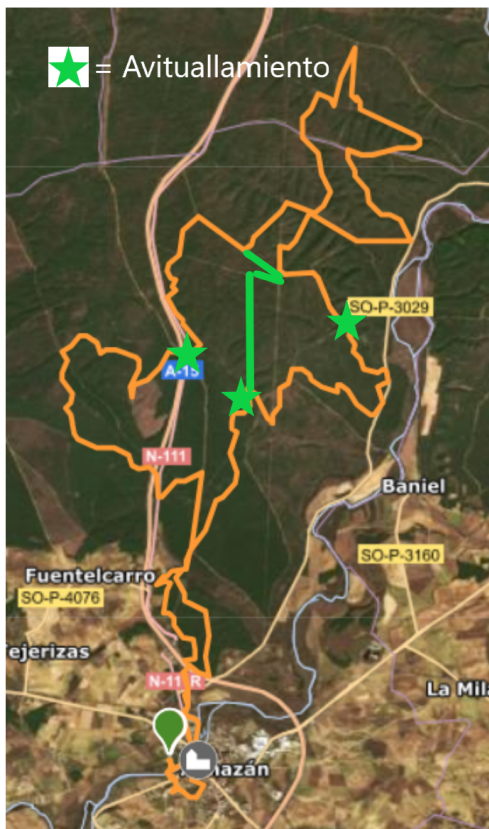

A. C. ADNAMANTINA

Plaza de la Concordia s/n; 42200 ALMAZÁN.- Tfn: 975 310 418; 669 426 976; CIF: G42005850

En ambas marchas existen varios puntos de control, en los que se solicitará a aquellos que hagan el paso demasiado tarde, utilicen recorridos alternativos para acabar la marcha a tiempo. Dichos puntos son:

1. KM 19, separación ruta corta y larga. Todo aquel que a las 12:00 no haya pasado por dicho punto y participe en la ruta larga, será obligado a desviarse a la ruta corta.

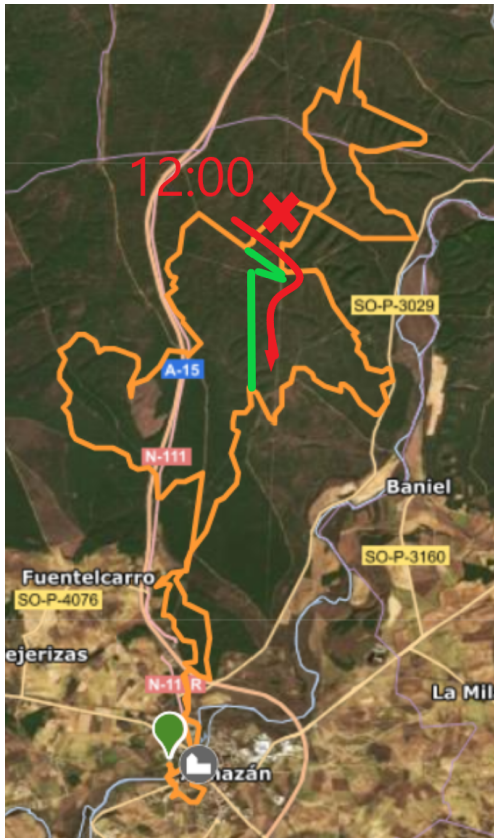

2. KM 34 - chozo majanovillos. Todo aquel que a las 13:00 no haya pasado por dicho punto y participe en la ruta larga, será obligado a desviarse a la ruta corta.



Los Track de ambas pruebas pueden ser descargados en la web Wikiloc y en drive de google, bajo el usuario ACA.

- CORTA: <https://es.wikiloc.com/rutas-bicicleta-electrica/almazan-140556666>
- LARGA:
https://drive.google.com/file/d/1jtZHgz9gJRCqdbN7IAGiiJ9SFF2-VjtH/view?usp=drive_link
-

Llegada marcha

La marcha finalizará en el parque de la arboleda, frente al polideportivo municipal. El último participante se estima llegue en torno a las 14:00.

Duchas

Las duchas para los corredores están ubicadas en el mismo polideportivo, así como en las piscinas climatizadas junto al polideportivo de la arboleda, a solo 20 metros de las mismas.

Entrega de premios y sorteo de regalos

La entrega de premios está programada a las 14:30 h una vez todos los participantes hayan terminado la carrera. Se comunicará en ese momento el resultado del sorteo con los regalos que los diferentes colaboradores han cedido a la marcha. Para recoger los premios será necesario presentar el dorsal con el que se ha participado. Si se realiza algún cambio de número de dorsal de última hora, dicho número no entrará en el sorteo.

Comida

Para poder acceder a la comida será necesario presentar el ticket que se le entregará al recoger el dorsal para todas aquellas personas que se hayan registrado previamente a través de la página web. La inscripción incluye la comida al finalizar la prueba. La comida comenzará a las 15:00 en el polideportivo de la arboleda.

**GRACIAS POR
PARTICIPAR**