

# **I CARRERA INDIVIDUAL DE ASCENSO A LA SIERRA DE LA VIRGEN DE HERRERA**

---

**(I DESAFIO HERRERINO)**

<b>ANEXO - HORARIOS</b>
-------------------------

## PREVISION DE HORARIOS:

### CARRERA LARGA (21 Km)

<b>COMIENZO DE LA PRUEBA DISTANCIA LARGA (21KM):</b>	<b>09:30 horas.</b>
<b>SALIDA A CARRETERA CV- 304 DEL 1º CORREDOR:</b>	<b>09:32 horas.</b>
<b>SALIDA A CARRETERA CV- 304 DEL ULTIMO CORREDOR:</b>	<b>09:35 horas.</b>
<b>LLEGADA A CARRETERA CV-304 DEL PRIMER CORREDOR:</b>	<b>11:00 horas.</b>
<b>LLEGADA A CARRETERA CV- 304 DEL ULTIMO CORREDOR:</b>	<b>12:20 horas.</b>

**TOTAL: 1 HORA 55 MINUTOS APROXIMADAMENTE.**

### RECORRIDO CARRERA LARGA (21KM):

Salida a las 09:30h de la Plaza San Juan Bautista hacia Plaza Baja llegando hasta el final de la misma, se continuara por el camino del río donde al final a la derecha enlaza con la Calle El Paso y al terminarla se gira a la izquierda hasta incorporarse a la carretera CV-304, dirección Villar de los Navarros.

A la altura del kilómetro 1,1 (frente a la empresa Paneles Gonzalvo) se toma el desvío a la derecha dirección Valdelafuén, donde a partir de ese momento transcurre la carrera por el camino PR-Z-25 hasta la llegada a la Ermita de la Sierra de la Virgen de Herrera. Al coronar la cima se comienza el descenso por camino hasta la llegada al kilómetro 20.

A partir del km 20 la carrera se incorpora desde el camino de Valdelafuén (PR-Z-25) girando a la izquierda a la carretera CV- 304, dirección Herrera de los Navarros, entrando al municipio por la Calle Carravillar hasta llegar a Calle Revés donde a su altura media se gira a la derecha en el Puente de Piedra atravesando el río para finalizar en la Plaza San Juan Bautista donde se encuentra el arco de Meta.

En todos los cruces, tanto dentro como fuera del municipio y a lo largo de todo el recorrido por el que transcurren las diferentes pruebas, existirá personal de la organización para facilitar los giros, cambios de dirección o cruces conflictivos.

Además durante el tramo de la carretera por el que transcurra la carrera, se reforzara con más voluntarios para mantener la seguridad de los participantes.

Todo lo anterior estará reforzado con vallas o pivotes unidos con cinta que delimitaran la zona acotada para los corredores.

En el resto del recorrido que transcurra por campo a través se añadirá señalización horizontal en el suelo mediante cal o tiza blanca y pancartas o paneles de madera. Los

**RECORRIDO COMPLETO 21 KM.**



**CARRERA CORTA (8 Km)**

<b>COMIENZO DE LA PRUEBA DISTANCIA CORTA (8KM):</b>	<b>10:00 horas.</b>
<b>SALIDA A CARRETERA CV- 304 DEL 1º CORREDOR:</b>	<b>10:02 horas.</b>
<b>SALIDA A CARRETERA CV- 304 DEL ULTIMO CORREDOR:</b>	<b>10:05 horas.</b>
<b>LLEGADA A CARRETERA CV-304 DEL 1º CORREDOR:</b>	<b>10:31 horas.</b>
<b>LLEGADA A CARRETERA CV-304 DEL ULTIMO CORREDOR:</b>	<b>10:55 horas.</b>

**TOTAL: 45 MINUTOS APROXIMADAMENTE.**

**RECORRIDO CARRERA CORTA (8 KM):**

Salida a la 10:00h de la Plaza San Juan Bautista hacia Plaza Baja llegando hasta el final de la misma, se continuara por el camino del río donde al final a la derecha enlaza con la Calle El Paso y al terminarla se gira a la izquierda hasta incorporarse a la carretera CV-304, dirección Villar de los Navarros.

A la altura del kilómetro 1 (frente a la empresa Paneles Gonzalvo) se toma el desvío a la derecha dirección Valdelafuén donde a partir de ese momento transcurre la carrera por el camino PR-Z-25 hasta la llegada a Valdelafuén. A partir de ese punto se accede a un camino secundario hasta la llegada al km 7.

A partir del km 7 la carrera se incorpora desde el camino de Valdelafuén (PR-Z-25), girando a la izquierda, a la carretera CV- 304 dirección Herrera de los Navarros entrando al municipio por la Calle Carravillar hasta llegar a Calle Revés donde a su altura media se gira a la derecha en el Puente de Piedra atravesando el río para finalizar en la Plaza San Juan Bautista donde se encuentra el arco de Meta.

La distancia de carretera invadida por los corredores no es superior a 600METROS en la salida y los mismos a la llegada, sin llegar a invadir ningún cruce con otra vía transitable siendo la carretera CV- 304 la única ocupada, y siendo todo lo recorrido en línea recta por lo que existe una perfecta visibilidad.

En todos los cruces dentro del municipio y fuera del mismo, tanto desde la incorporación de los participantes a la carretera CV- 304 hasta la llegada al KILOMETRO 3 (donde comienza el descenso y regreso a la meta), existirá personal de la organización para facilitar los giros, cambios de dirección, cruces conflictivos, información o apoyo a los participantes.

Además durante el tramo de la carretera por el que transcurra la carrera, se reforzara con más voluntarios para mantener la seguridad de los participantes.



Todo lo anterior estará reforzado con vallas o pivotes unidos con cinta que delimitaran la zona acotada para los corredores.

En el resto del recorrido que transcurra por campo a través se añadirá señalización horizontal en el suelo mediante cal o tiza blanca (fácilmente borrrable mediante agua) y pancartas o paneles de madera. El avituallamiento existente, en el kilometro 5, se encontrará debidamente señalado en el lugar que correspondan, donde los colaboradores de la organización situados en el, se encargaran posteriormente de recoger los desperdicios depositados en esa zona.

#### RECORRIDO COMPLETO 8 KM.

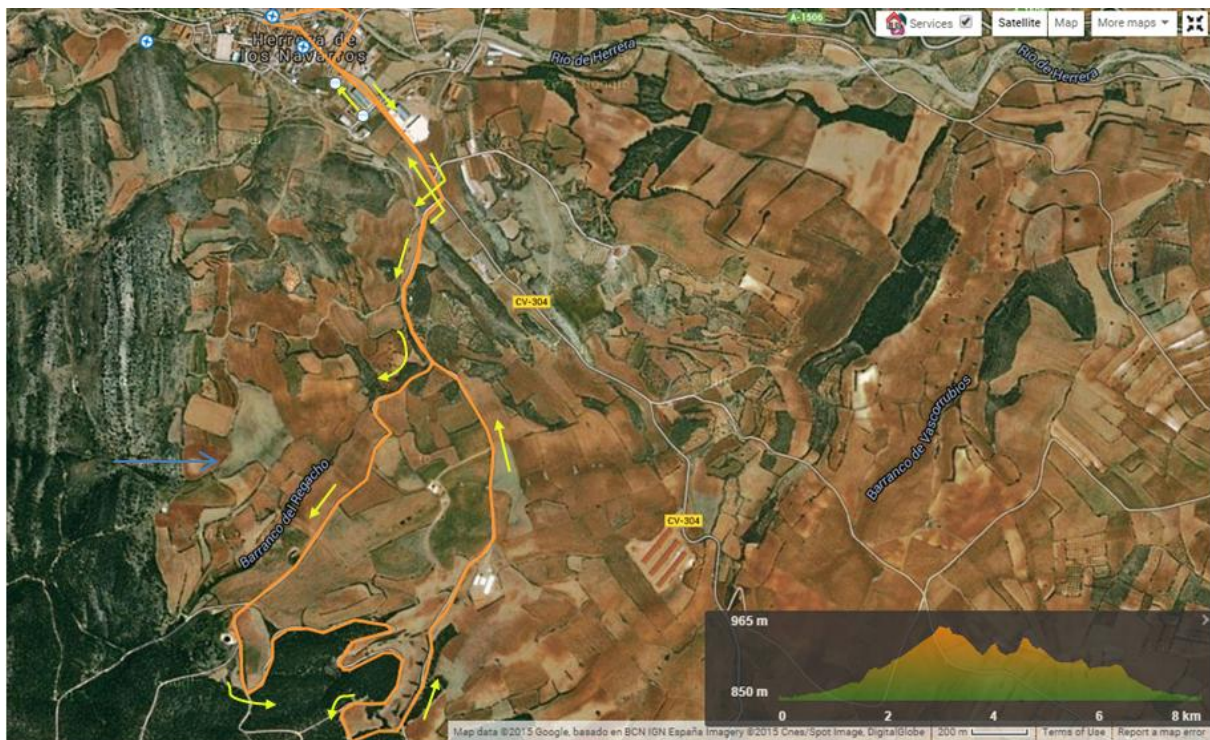

#### AMPLIACION 8 KM SALIDA-LLEGADA.



## MARCHA PEDESTRE (16 Km)

**COMIENZO DE LA MARCHA ANDARINA (16KM): 09:00 horas.**

**LLEGADA DE ULTIMO PARTICIPANTE DE LA MARCHA:** 13:00 horas.

**TOTAL: 4 HORAS APROXIMADAMENTE.**

### RECORRIDO MARCHA ANDARINA (16 KM):

Salida a las 09:00h de la Plaza San Juan Bautista atravesando el Puente de Piedra y girando a la derecha a continuación para recorrer la Calle Revés hasta el final donde se enlaza con el Arroyo del Reguero.

Desde este momento la marcha discurre por el camino PR-Z-25, el cual está correctamente señalizado y balizado, y en ningún momento se invade ninguna carretera u otra vía diferente a la señalada anteriormente hasta llegar, de nuevo, al final del recorrido en el interior de Herrera de los Navarros.

Al seguir la marcha desde el Arroyo se atravesaran Los Corrales Altos de la Matorrada, Barrancos de los Cañuelos, Barranco del Regadío, Barranco del Regacho y finalmente



se acaba llegando a la Calle Puente, dentro del término municipal de Herrera de los Navarros, que nos conduce hasta la Plaza Mayor donde finaliza el recorrido.

Además durante todo el recorrido de la marcha será acompañada por varios voluntarios, que mantendrán la seguridad de los participantes e informaran de cualquier imprevisto que pudiera surgir.

El avituallamiento se encontrará debidamente señalado en el lugar que corresponda, donde los colaboradores de la organización situados en ese punto, se encargaran posteriormente de recoger los desperdicios depositados en esa zona.

#### **RECORRIDO COMPLETO 16 KM.**

