

# **CEBOLLERA** **NIGHT TRAIL 2026** **MOLINOS DE RAZÓN (SORIA)**

## **REGLAMENTO:**

### **1.- COMPORTAMIENTO DEPORTIVO Y SOSTENIBILIDAD**

La **CEBOLLERA NIGHT TRAIL** se lleva a cabo con total respeto hacia el medio ambiente. Las medidas que se han tomado quedan recogidas en el manual de buenas prácticas y será motivo de descalificación: tirar desechos, hacer ruido excesivo o hacer atajos que contemplen cualquier riesgo de erosión del suelo, destrucción de vegetación o destrucción de los caminos. La circulación por los pasos de carretera estará abierta al tráfico y los participantes deberán respetar las normas viales. Los participantes deberán ser responsables de los desperfectos ocasionados.

### **2.- INSCRIPCIONES, REQUISITOS Y OBLIGACIONES DE LOS PARTICIPANTES**

#### **Requisitos**

- Ser mayor de 18 años el día de la prueba. Pudiendo participar los mayores de 16 años con justificante de madre/padre o tutor legal.
- Haber leído, firmado y aceptado las condiciones del reglamento y de la prueba
- Realizar correctamente la inscripción y el pago de dicha inscripción.

#### **Inscripciones**

Se realizarán a través de la página web:

<https://www.rockthesport.com/es/evento/cebollera-nigth-trail/error> y cada participante deberá cumplimentar correctamente todos los datos personales ya que después la organización los comprobará en la retirada de dorsales. El pago se realizará mediante tarjeta de crédito (TPV). En la inscripción todos los corredores deberán aceptar el reglamento de la prueba.

#### **Periodo de pago y cuota de inscripción**

- **Cebollera night trail / 10 km**

Precio primer tramo → **20€** (desde apertura de inscripciones al 21 de Junio a las 00:00)

Precio segundo tramo → **23€** (desde el 22 de Junio a cierre de inscripciones)

La **apertura de inscripciones** sera el día **31 de Mayo** a las 20:00h y se aceptarán las **inscripciones** la semana de la prueba (**hasta el día 22 de Julio inclusive**) en el caso de no haber completado inscripciones, pero los participantes no tendrán derecho a bolsa del corredor por no tener calculado el club dichos servicios para estos corredores.

#### **PLAZAS LIMITADAS EN 200 PARTICIPANTES**

La organización se reserva el derecho a reservar algunos dorsales para poder atender sus compromisos.

La inscripción incluye:

- Bolsa del corredor con obsequios conmemorativos
- Avituallamiento líquido y a mitad del recorrido
- Avituallamiento líquido y sólido al final de la carrera en la escuela de Molinos de Razón
- Asistencia sanitaria en el recorrido
- Seguro de accidentes individual para el día de la carrera
- Fotografías oficiales
- Video resumen oficial
- Duchas a la llegada en el Albergue de Valdeavellano de Tera
- Trofeo / premio para los 3 primer@s corredor@s femeninas y masculinos
- Ticket en valor de Bocado y refresco en la zona de meta

**\* Anulación de la inscripción:**

En caso de quererse dar de baja, **hasta el 28 de Junio** se devolverá el **50%** del importe de la inscripción. **A partir de esa fecha NO se devolverá** la cuota de inscripción.

Se admiten **cambios de nombre hasta el 22 de Julio a las 00:00**

\* A la hora de hacer la inscripción los participantes tendrán la opción de coger **servicios extras como:**

- Compra de ropa del evento (merchandising)
- Parking particular corredores
- Guardaropa

## ACTIVIDADES Y RECORRIDOS

### ● **CEBOLLERA NIGHT TRAIL / 10 km**

*Cebollera night trail 2026* se trata de un trail nocturno con un **recorrido de 10 km** con **300 metros de desnivel positivos**. Una nueva distancia orientada a la gente que se inicia en el trail pero también para expertos corredores que prefieren distancias más cortas y explosivas.

El trazado siendo de escasa dificultad técnica se complica el ser en horario nocturno con escasa visibilidad. Consta de una subida prolongada hasta el km5 (cota 1380m) atravesando un bonito robledal y hayedo paralelo al río razoncillo para a continuación bajar por un pinar con constantes sendas hasta la zona de meta.

#### **Características del recorrido corto:**

- **Distancia:** 10 km
- **Hora de salida:** 22:00
- **Desnivel positivo:** 300 m
- **Terreno:** Senderos, pistas forestales y entorno natural adaptado
- **Nivel:** Iniciación / medio
- **Cota máxima:** 1380m
- **Inscripción:** 20 -23€
- **Modalidad competitiva**
- **Máximo numero de inscritos:** 200
- **Tiempo límite 1h 50min**

#### **Incluye:**

- Bolsa del corredor con obsequios conmemorativos y ticket para bocadillo y refresco post meta
- Seguro de accidentes
- Avituallamiento liquido en el km5 y en meta
- Servicio médico
- Fotografías y vídeo oficial
- Duchas y sorteos
- Trofeos a los 3 primeros clasificados (femenino y masculino)

#### **MATERIAL OBLIGATORIO:**

- ZAPATILLAS DE MONTAÑA
- SILBATO
- FRONTAL/LINTERNA (DEBIDAMENTE CARGADA O CON PILAS)
- TELÉFONO MÓVIL CON EL NÚMERO DE LA ORGANIZACIÓN

Si las condiciones climatológicas son adversas se informará a los participantes para el uso de ropa de abrigo

**En caso de llevar bastones, SERÁ DE INICIO A FIN DE CARRERA,** estando PROHIBIDO adquirirlos o dejarlos a lo largo del recorrido

Queda PROHIBIDO el uso de auriculares

Evitar el transporte de objetos de valor (pulseras, anillos, colgantes...etc.) ya que pueden romperse o perderse y en ese caso la organización no se hace cargo.

### TRACK y PERFIL:

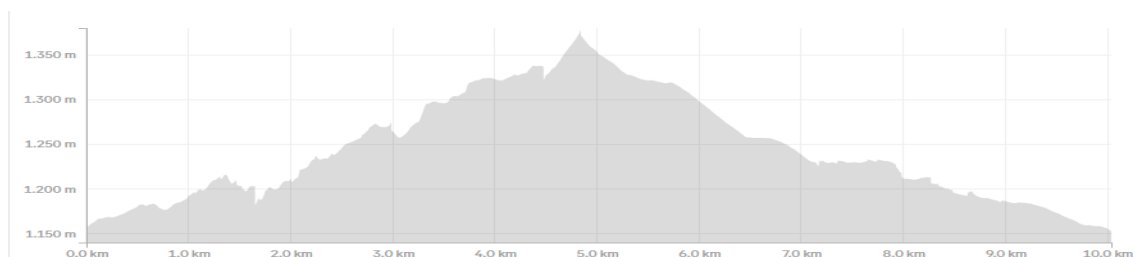
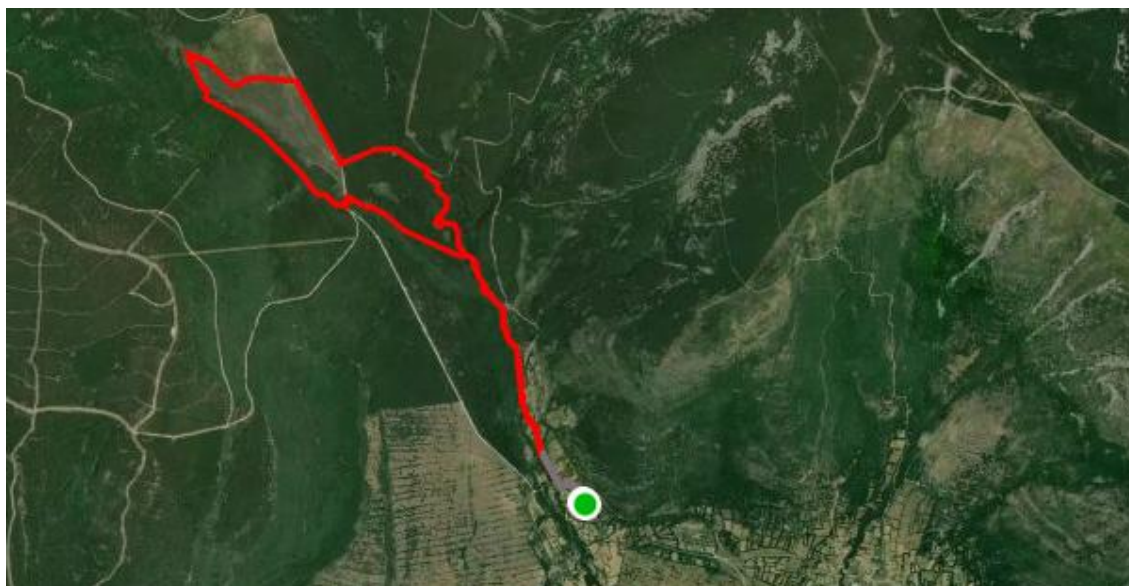

### Explicación del recorrido:

El recorrido de unos 10km comienza junto al municipio de **MOLINOS DE RAZÓN**. Mismo recorrido que la marcha popular o andada.

**Km1:** Salida desde el mismo pueblo hacia un sendero en dirección a la sierra de Cebollera

**KM 3:** El sendero cruza una pista forestal para cruzar al puente San Clemente.

**Km 3:** Continuar por el PR. Dicho PR (senda) está debidamente marcado con pintura blanca y amarilla y recorre parte del hayedo junto al río Razoncillo y las majadas de Aranzana.

**Km 5:** Giramos a la derecha saliendo del sendero en dirección a la pista forestal

**Km 8:** Paso por el paraje de la Fuente Buena, cruzando el río por un puente en dirección a Molinos de Razón

**Km 10:** Llegada a meta por la misma senda que los 2 primeros km

El día de la prueba se solicita permiso para el tránsito de vehículos a motor para poder guiar a los corredores y auxiliarlos en caso de avería o accidente.

### 3.- DESCARGA DE RESPONSABILIDAD

Los participantes inscritos en la carrera atienden que participan voluntariamente y bajo su responsabilidad en la competición.

La no celebración de la prueba o suspensión de la misma por motivos sanitarios COVID-19 u otros motivos (guerras, catástrofes o hechos de otra índole, etc.) NO darán lugar a la devolución

El alojamiento de los corredores corre por parte de los mismos

### 4.- DERECHOS DE IMAGEN

La organización podrá utilizar imágenes, sonidos y videos durante la prueba incluyendo momentos previos y posteriores. En cualquier excepción el participante deberá presentar por escrito y deberá hacer mención expresa de las imágenes.

### 5.- SALIDAS, LLEGADAS Y TIEMPOS DE CORTE

Hora oficial de salida:

- Trail nocturno 10km **22:00h**

El cronometro se pondrá en marcha a la hora establecida con o sin presencia de los participantes. Los participantes que se presenten 5 minutos después a darse la salida, serán descalificados.

Para la seguridad de los participantes del trail nocturno habrá un **tiempo máximo de de 2h para completar el recorrido**

### 6.- RECORRIDO

El recorrido estará totalmente señalizado con **cintas luminiscentes y luces** en lugares de escasa visibilidad. El cual deben seguir y respetar en todo momento. Los participantes que se salgan del recorrido indicado realizando otros itinerarios serán descalificados.

### 7.- LUGAR DE ABANDONO

La organización no se hará responsable de los participantes que abandonen la prueba. Si por causa de lesión grave o accidente el corredor queda inmovilizado o no puede llegar hasta un punto de control, se activará el operativo de rescate contactando telefónicamente con la organización mediante **el teléfono móvil de Emergencias facilitado a los participantes en el dorsal**. La organización acudirá hasta el lugar donde esté el incidente y trasladará al accidentado hasta el punto de asistencia médica. Si se abandona la prueba sin contactar con la organización el seguro de accidentes de la prueba no cubrirá la incidencia.

## **8.- NORMAS DE SEGURIDAD**

Si los corredores no llevan o no se colocan algún elemento que la organización ha indicado podrán ser descalificados, así como por: - No atender las indicaciones de los comisarios o jueces de prueba. – Pedir ayuda sin necesitarla. – El hecho de no cumplir el reglamento puede implicar descalificación e incluso en los casos más graves, la negación para participar en futuras ediciones.

## **9.- DIRECCIÓN DE CARRERA**

Los directores de carrera podrán, suspender, modificar, neutralizar o parar la carrera por motivos de seguridad o causas de fuerza mayor ajenas a su voluntad (climatología, atentado terrorista...)

Cualquier caso no previsto en el reglamento se resolverá mediante los medios de contacto: [cebolleratrail@gmail.com](mailto:cebolleratrail@gmail.com)

[LA INSCRIPCIÓN A LA PRUEBA CONLLEVA LA ACEPTACIÓN DEL PRESENTE  
REGLAMENTO](#)

# **LOCALIZACIÓN**

Localización de todos los puntos de interés para día de la prueba.

- Entrega de dorsales: Molinos de Razón se notificara vía mail días previos a la prueba.

## **IDENTIFICACIÓN Y RESPONSABLES:**

- **CLUB DEPORTIVO FEDERADO DE MONTAÑA VALLE DEL RAZÓN**
- **Hugo Pardo Jimenez, DNI: 47906647Q , tfno.: 664 56 53 11**

## **PROPOSICIÓN DE MEDIDAS DE SEÑALIZACIÓN DE LA PRUEBA:**

La prueba se señalará mediante balizas luminiscentes y luces indicando el recorrido.

En los puntos donde haya que enlazar caminos se colocarán voluntarios debidamente señalizados con chalecos reflectantes para evitar pérdidas.

Las zonas de mayor dificultad técnica estarán debidamente indicadas y en ellas se colocarán voluntarios para socorrer a posibles accidentados.

## PLAN DE EVACUACIÓN PARA LOS CORREDORES:

La organización habilitará puntos de control a lo largo del recorrido para que en caso de abandono, accidente o avería puedan ser atendidos los participantes

- *Punto 1:* km **3** puente San Clemente (REFUGIO)
- *Punto 2:* km **6** cruce pista forestal

Estos puntos son accesibles con vehículos a motor y estarán provistos de voluntarios para una rápida evacuación de los participantes

## CONTRATACIÓN DEL SERVICIO SANITARIO Y SEGUROS OBLIGATORIOS:

Se contrata una ambulancia de servicio sanitario con 2 ATS y 1 médico para que esté en la zona de salida y meta desde las 20:00 h hasta las 00:00 h que finalizará la prueba.

\* **Se adjuntarán certificados pertinentes de ambos**

Se contratan seguro de Accidentes para los corredores y seguro de Responsabilidad Civil, ambos obligatorios para el desarrollo de la prueba.

\* **Se adjuntarán certificados pertinentes de ambos seguros**

**E-mail de contacto:** [cebolleratrail@gmail.com](mailto:cebolleratrail@gmail.com)