

TRIATLÓN PERALTA JDN 2026

SÁBADO, 13 DE JUNIO DE 2026, 9:00H



AYUNTAMIENTO
DE PERALTA



NAVARRA
Región europea
del deporte 2027
CANDIDATURA
*Un territorio que inspira,
un deporte que transforma*



NAFARROA
Kirolaren eskualde
europarra 2027
HAUTAGAITZA
*Lurraldea inspirazio iturri,
kirola eraldaketa bide*

Nafarroako  Gobierno
Gobernua de Navarra

Instituto Navarro del Deporte
y de la Actividad Física



Nafarroako Kirolaren eta
Jarduera Fisikoaren Institutua



INFORMACIÓN BÁSICA

-Lugar: [Polideportivo Municipal de Peralta \(Navarra\).](#)

-Fecha: 13 de junio de 2026.

-Mapa:

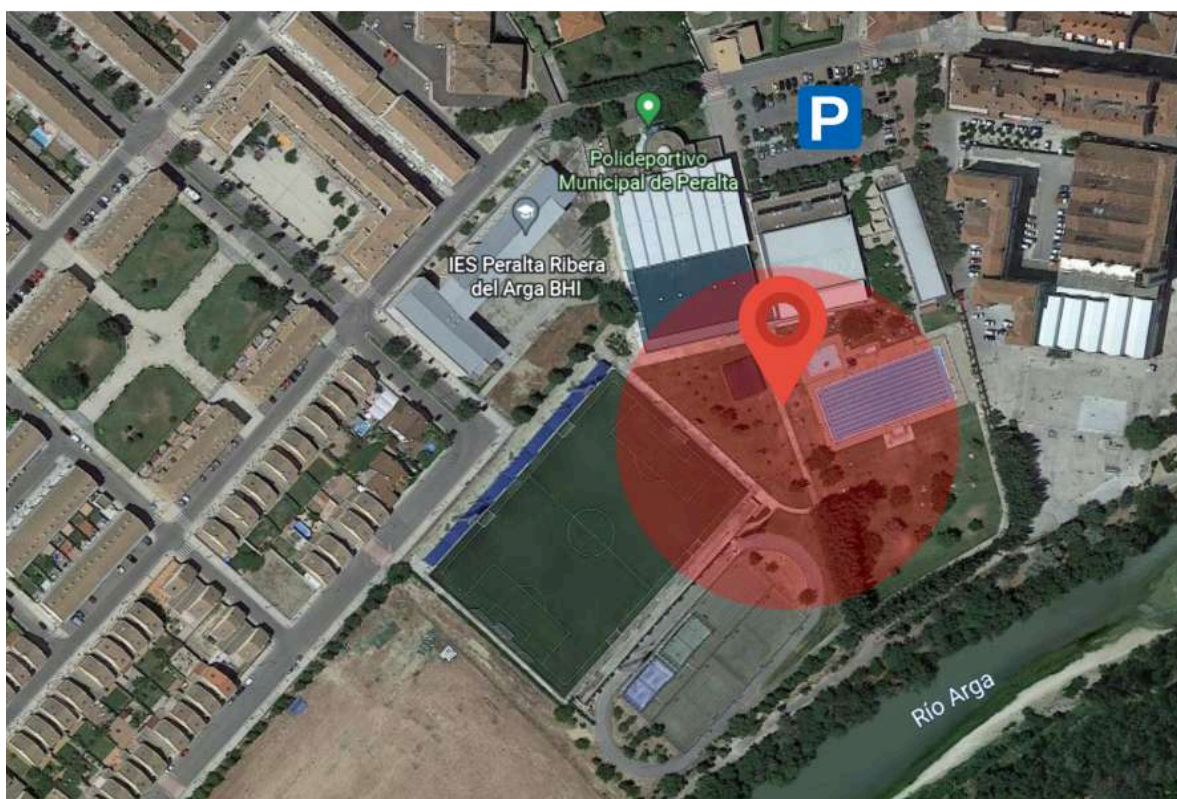

- **Inscripciones:** Serán gratuitas y deberán realizarse a través de la página de rockthesport, antes del 8 de junio a las 23:59h. No se aceptan inscripciones pasadas la fecha. Todos los participantes deberán contar con una licencia en un club navarro 10 días antes de la prueba.



DISTANCIAS y HORARIOS

CONTROL DE MATERIAL	HORA DE INICIO	CATEGORÍA	NATACIÓN	BICICLETA	CORRER
8:40 - 8:55	9:00	Cadete (2011-2012)	400m (8 largos)	9km (1 vuelta)	2km (2 vueltas + meta)
		Juvenil (2009-2010)			
9:50 - 10:00	10:05	Infantil (2013-2014)	300m (6 largos)	7'5km (1 vuelta)	1,5km (2 vueltas + enlaces)
10:50 - 11:00	11:05	Alevín (2015-2016)	200m (4 largos)	4km (1 vuelta)	1km (1 vuelta + enlaces)
10:50 - 11:00	11:30	Benjamín (2017-2018)	100m (2 largos)	2km (1 vuelta)	500m (directo)

NORMATIVA

En el sector de ciclismo será obligatorio el uso de bicicleta BTT y el uso de casco.

Todo los demás aspectos se resolverán siguiendo el reglamento de competiciones de la Federación Española de Triatlón.

RECORRIDOS

Benjamín:



Al empezar harán **2 largos**(sector azul), irán a la transición(zona amarilla) y cogerán la bici para hacer **1 vuelta**(sector rojo), volverán a la transición(zona amarilla) y realizarán **un trayecto** corriendo(sector verde) para llegar a meta en el campo de fútbol(línea blanca).

Alevín:

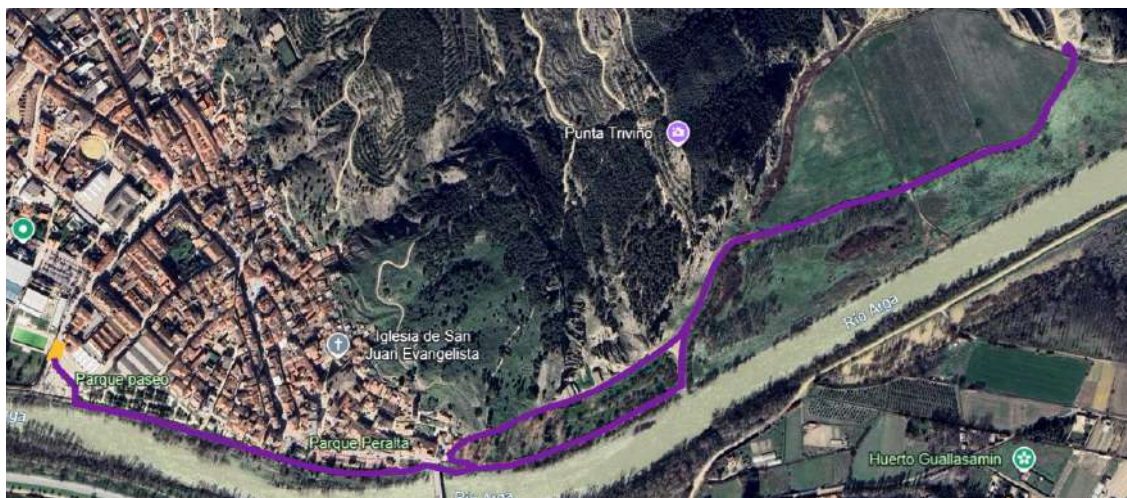

Primero nadarán **4 largos**(sector azul), harán la transición(zona amarilla) y cogerán la bici para dar **1 vuelta** por el monte(sector morado), volverán a la transición(zona amarilla) y dejarán la bici para hacer **1 vuelta** corriendo(sector verde) y llegar hasta la meta en el campo de fútbol(línea blanca).

Infantil:

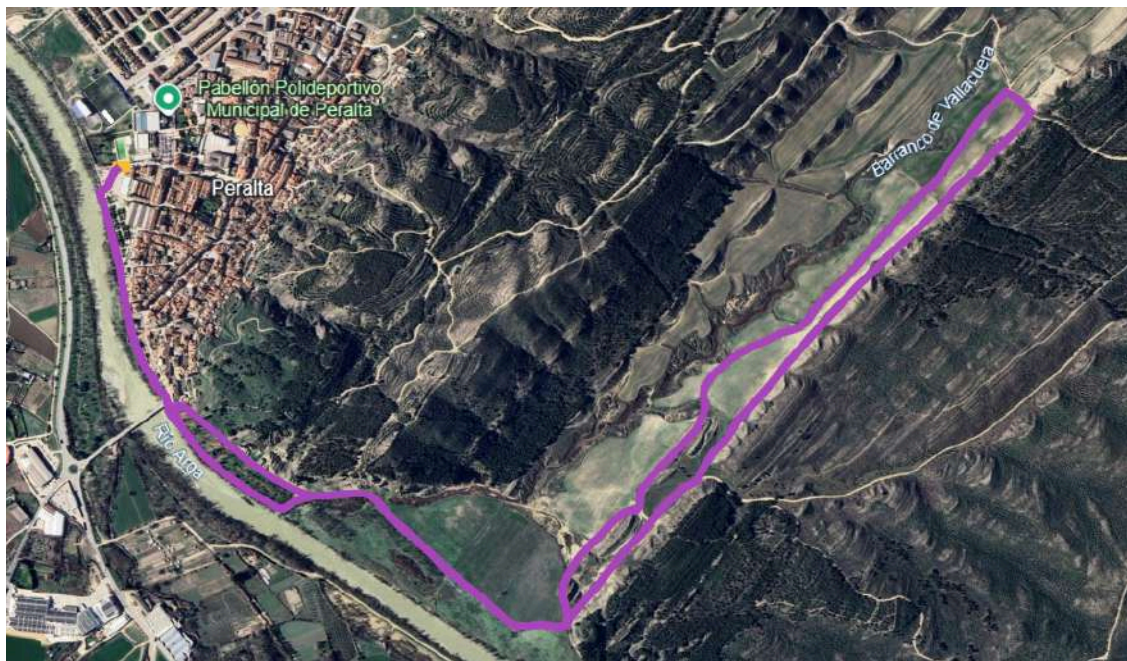

Primero nadarán **6 largos**(sector azul), harán la transición(zona amarilla) y cogerán la bici para dar **1 vuelta** por el monte(sector morado), volverán a la transición(zona amarilla) y dejarán la bici para hacer **2 vuelta** corriendo(sector verde) y llegar hasta la meta en el campo de fútbol(línea blanca).

Cadete y Juvenil:



Primero nadarán **8 largos**(sector azul), harán la transición(zona amarilla) y cogerán la bici para dar **1 vuelta** por el monte(sector rojo), volverán a la transición(zona amarilla) y dejarán la bici para hacer **2 vueltas** corriendo(sector verde) y llegar hasta la meta en el campo de fútbol(línea blanca).