

INFORMACIÓN 13^{au} ERA NOCTURNA DE VIELHA

PROGRAMA

VIERNES 31 JULIO

- **16h a 21h:** Entrega de dorsales + inscripciones presenciales

SÁBADO 1 AGOSTO

- **11h a 13h y de 15h a 18h:** Entrega de dorsales + inscripciones presenciales
- **19h00:** Carreras Infantiles
 - **19h:** Lèbes
 - **19h15:** Esquiròs
 - **19h30:** Tortuguetes
- **19h45:** Caminada Popular
- **21h:** Carrera 5k y 10k
- **22h30:** Entrega de premios y sorteo

MODALIDADES INSCRIPCION

- Carrera 10K
- Carrera 5k
- Caminada popular 5K
- Carreras Infantiles:
 - 0-3 años
 - 4-7 años
 - 8-12 años

PRECIOS

- CARRERA 5K & 10K:
 - o Precio promocional 72h (5-7 junio): 12€
 - o Precio normal (8 junio - 02 agosto): 16€
 - CAMINADA POPULAR
 - o Precio promocional 72h (5-7 junio): 10€
 - o Precio normal (8 junio - 02 agosto): 13€
 - CARRERAS INFANTILES
 - o Precio único: 6€
- Añadir: Ticket de Burguer completa + refresco 8€

RECOGIDA DORSALES

La recogida de dorsal y obsequio puede realizarse el 31 de Julio de 16h a 21h y el día de la carrera de 11h a 13 y de 15h a 18h en el Passeig Dera Libertat de Vielha.

DISTANCIAS

Carrera 5 y 10km

Caminata popular 5km

Carreras infantiles:

- Tortuguets (0-3 años): 150m
- Esquiròs (4-7 años): 325m
- Lèbes (8-12 años): 950m

RECORRIDO

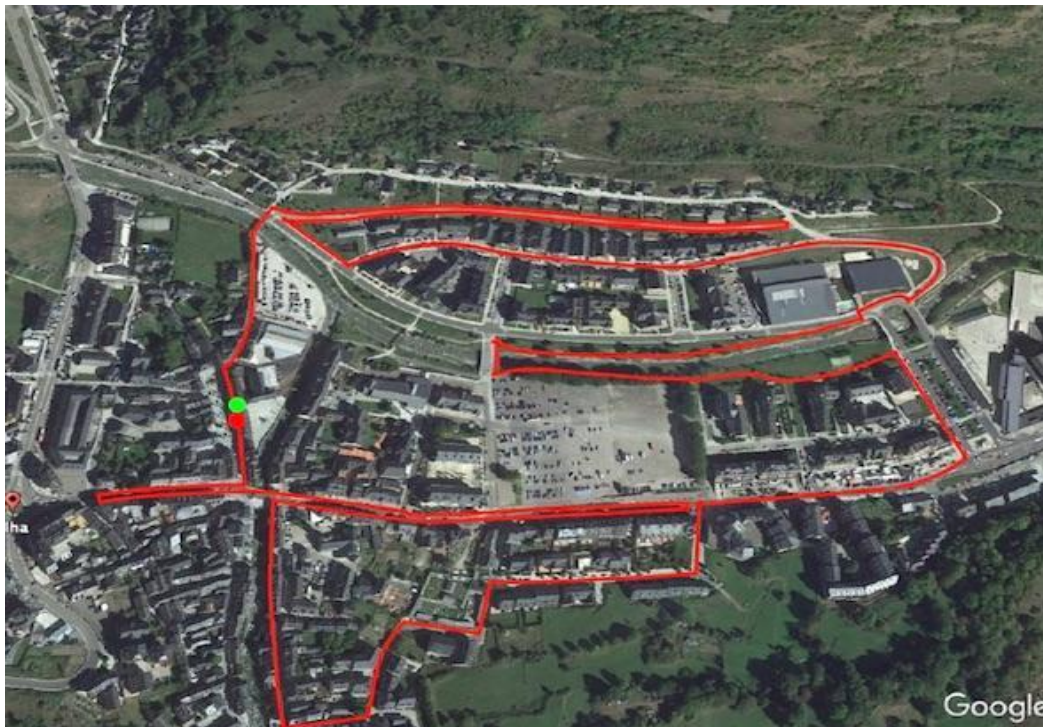

RECORRIDOS INFANTILES

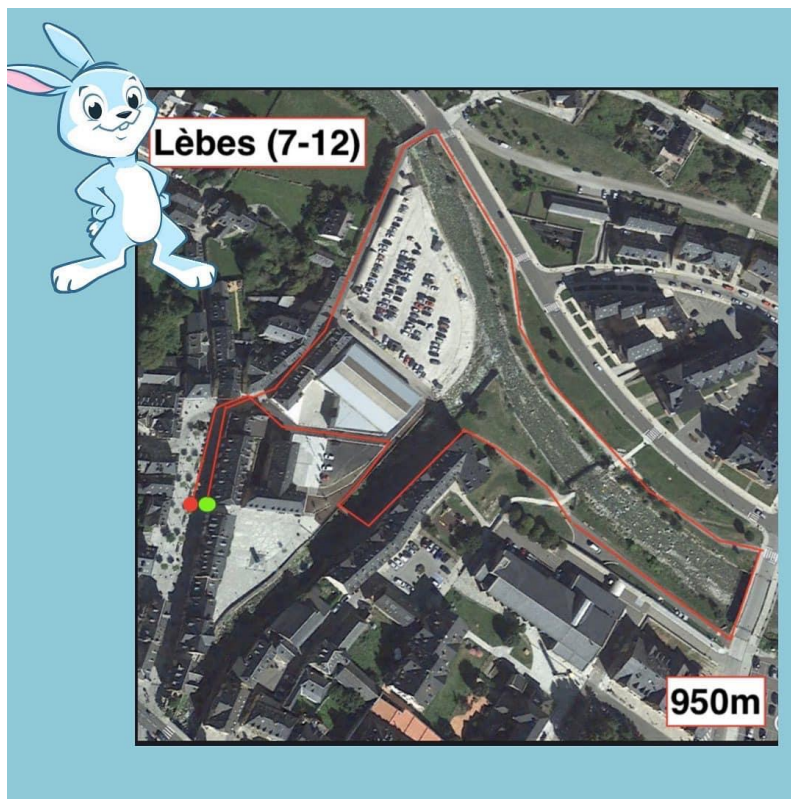

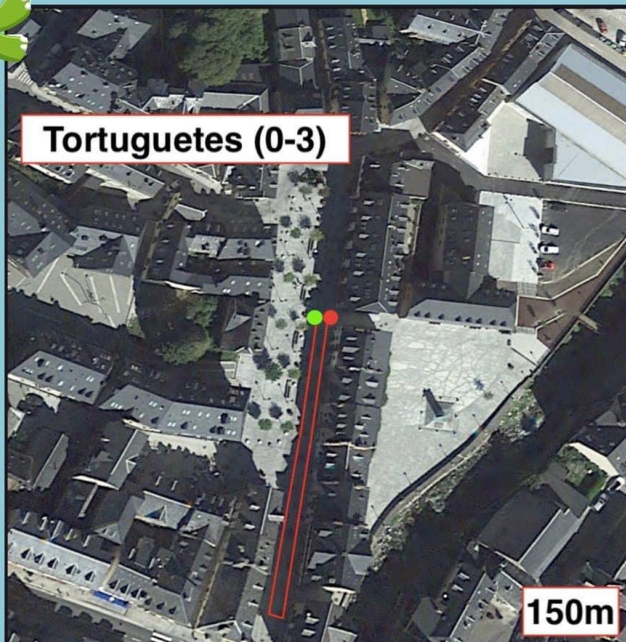
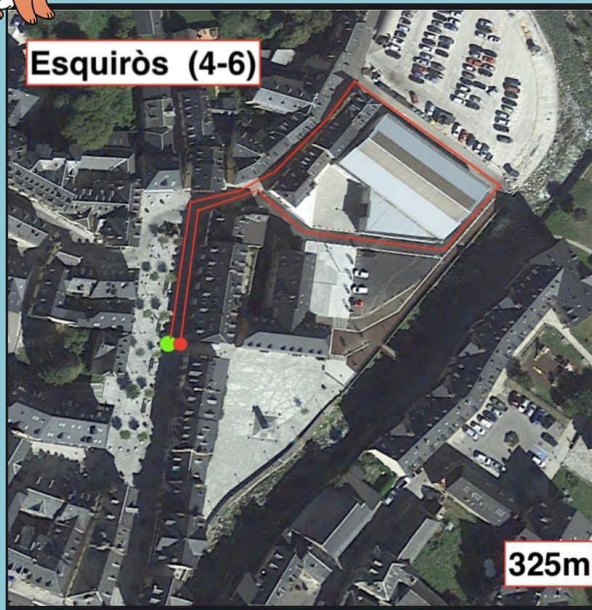

REGLAMENTO

Artículo 1

El sábado 01 de agosto de 2026, el Club Athletic Val d'aran y el Ajuntament de Vielha e Mijaran organizan la Nocturna de Vielha.

Artículo 2

La prueba se disputa sobre un recorrido de 5.000m y otro de 10.000m.

Artículo 3

Pueden tomar parte todas aquellas personas que así lo deseen, sin diferencia de nacionalidad o sexo, siempre i que se hayan inscrito correctamente, tanto en tiempo como en forma.

La edad mínima para participar es de 10 años en los 5km y 14 en los 10km. En caso de menores de 18 años, es necesaria la autorización expresa por escrito del padre/madre o tutor/a.

Para una salida ordenada, los participantes procuraran colocarse teniendo en cuenta su condición física o dificultades. No está permitido la participación con patines o similares.

Cada participante toma parte de la carrera bajo su responsabilidad y tiene que disponer de un nivel de condición física y de salud suficiente para enfrentarla.

La organización dispone de un seguro de responsabilidad civil según la legislación vigente. Todos los participantes no federados dispondrán de un seguro de accidentes contratado por la organización.

Artículo 4

La salida será a las 21:00h. El tiempo máximo para completar el recorrido será de 1 hora 30 minutos.

El dorsal y el chip se podrán recoger:

- el viernes 31 de Julio de 16h a 21h y el sábado 01 de agosto de 11h a 13 y de 15h a 18h en la zona habilitada en el Passeig dera Libertat de Vielha.

Artículo 5

Fechas y precios de inscripciones son los publicados en la web de la carrera

www.eranocturnadevielha.com

En ningún caso se devolverá el precio de la inscripción.

La inscripción online se cierra el jueves 30 de Julio a las 23:59h o al llegar a los 800 inscritos.

Artículo 6

El cronometraje se realiza mediante un sistema de chip, registrando el tiempo de salida y llegada. El uso incorrecto del chip implicará no aparecer en la clasificación oficial de la prueba.

El dorsal tiene que ir colocado en la parte delantera de la camiseta bien visible, en caso contrario, será motivo de descalificación.

En ningún caso se permitirá correr la carrera sin dorsal.

El recorrido del circuito y los puntos kilométricos están debidamente señalizados y habrá avituallamiento en la meta para los participantes.

La prueba cuenta con servicio de guardarropa. La organización no se responsabiliza de los posibles robos.

Artículo 7

Trofeo: a los tres primeros clasificados masculinos y femeninos de la general en la carrera de 5 y 10km.

El mismo día de la carrera se hará el sorteo con los inscritos en formato online de las diferentes pruebas deportivas que se unen a colaborar con Era Nocturna de Vielha. Este resultado se publicará en el instagram @eranocturnadevielha, donde los ganadores tendrán que reclamar el premio.

Artículo 8

El participante tiene el deber de conocer el recorrido de la carrera i respetarlo.

Toda persona que incumpla la normativa de la organización será retirada de la clasificación oficial.

El hecho de inscribirse implica la aceptación de este reglamento y el compromiso de no avanzarse en el momento de la salida, cubrir el recorrido completo y respetar los participantes así como el personal auxiliar implicado en la organización.

Las clasificaciones de la carrera se publicarán en la web, en las 24h posteriores a la carrera. Posteriormente se colgarán las fotos de la carrera. www.nocturnadevielha.com

Descalificaciones: el servicio médico de la competición y el director técnico estarán facultados por descalificar y retirar durante la prueba:

- 1.- Cualquier atleta que manifieste un mal estado físico.
- 2.- Todo atleta que no realiza el recorrido completo.
- 3.- El atleta que doble o manipule la publicidad del dorsal.
- 4.- El atleta que manifieste un comportamiento no deportivo o reitere en protestas delante de la organización al margen de lo que está estipulado en el artículo 13 de este reglamento.

Las reclamaciones relativas a la clasificación se tendrán que presentar por escrito al Comité Organizador dentro de las 48 horas posteriores a la carrera.

Los participantes autorizan a los organizadores del evento a la grabación total o parcial de su participación, mediante fotografías, películas, televisión, radio, video y cualquier otro medio conocido o por conocer y las ceden para su utilización divulgativa y/o informativa que la organización considere oportuna ejercer, sin ningún límite temporal.

El atleta, por el simple hecho de participar en esta prueba, acepta este Reglamento. Su interpretación y todo eso que no quedó expresamente regulado, será decidido por la Comisión Organizadora o el juez árbitro.

Los únicos vehículos autorizados a seguir la prueba son los designados por la organización. Está totalmente prohibido seguir a los corredores en coche, moto o bicicleta, por el peligro que esto puede suponer para los atletas y los espectadores.

La organización se reserva el derecho de inscripción.