

I TRAVESÍA VIRGEN BLANCA

26 DE JULIO 2026





I Travesía a nado Virgen Blanca – reglamento

INDICE

| | | | |
|----|--------------------------------|-------|---|
| 1. | ORGANIZADOR 🧑 | | 2 |
| 2. | LUGAR 📍 | | 2 |
| 3. | FECHA 📅 | | 2 |
| 4. | HORARIOS 🕒 y RECORRIDOS 🏊 | | 2 |
| 5. | NOTAS 📄 | | 4 |
| 6. | INSCRIPCIÓN 📝 | | 4 |
| 7. | CLASIFICACIONES y PREMIACIÓN 🏆 | | 5 |
| 8. | ENTREGA DE PREMIOS | | 5 |



1. ORGANIZADOR

Arabako Igeriketa Elkartea/Federación alavesa de Natación

2. LUGAR

Campo de Regatas de Legutiano “Josetxo Fernández Vaqueriza”

<https://maps.app.goo.gl/SNj9FM1wofC6hjCN6>

3. FECHA

26 de julio de 2026

4. HORARIOS y RECORRIDOS

La entrega de los chips y dorsales será el mismo día en el Campo de Regatas desde las 9:00 horas hasta las 9:50 horas.

- **CATEGORÍA INFANTÍL:** Briefing 9:55 en la salida, desde el pantalán. La salida será a las 10:00 horas desde el Pantalán y, la llegada a la rampa señalada en el mapa. La distancia para completar es 600 m.

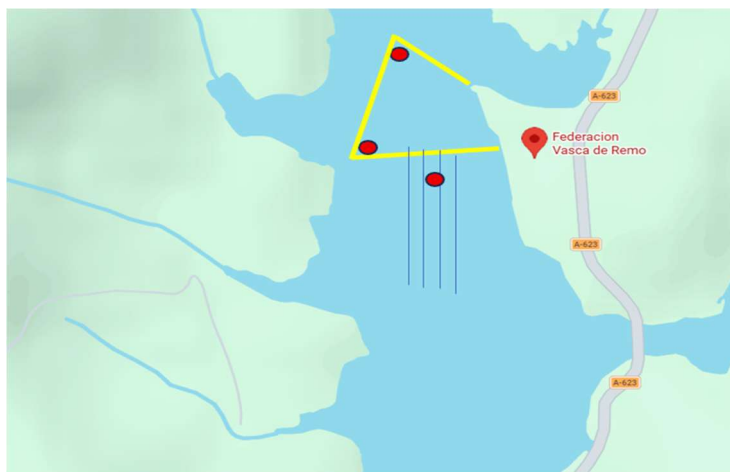



- **TRAVESÍA POPULAR:** Briefing 10:35 en la línea de salida en el pantalán. La salida será a las 10:40 horas desde el Pantalán y el recorrido tendrá una distancia de 1.000 metros, saliendo del Pantalán y llegada a la rampa señalada en el mapa.



- **TRAVESÍA ABSOLUTA Y CATEGORÍAS A, B Y C:** Briefing 10:25 en la línea de salida en el pantalán. La salida será a las 10:30 horas desde el Pantalán y el recorrido tendrá una distancia de 3.000 metros, saliendo del Pantalán y llegada a la rampa señalada en el mapa.





5. NOTAS

- Las boyas hay que dejarlas siempre a mano derecha.
- Recordad que está **prohibido** nadar con cualquier tipo de **RELOJ, REPRODUCTORES DE MUSICA O SIMILARES Y MATERIAL AUXILIAR (p.ej. aletas)**. Salvo excepciones a consultar con la organización para el caso de material auxiliar.
- Es de carácter **obligatorio** nadar con el gorro que facilitará la organización.
- Cada participante deberá llevar marcado el número de dorsal en ambos brazos.
- La oficialidad de la clasificación y de los tiempos estará garantizado por **THE ROCK SPORT**.
- Cierre control meta: El tiempo máximo para realizar la prueba de 3.000 m es **1h 45 minutos**. Las personas participantes que superen dicho tiempo asumen ser retiradas.
- El uso del neopreno no está permitido a no ser que la entidad organizadora lo vea necesario para la seguridad de las personas participantes, o en caso de que la temperatura del agua sea inferior a 18 grados. Se avisará con suficiente antelación vía email (al email que se ha indicado en la inscripción).
- Baja voluntaria no es causa de devolución de la cuota abonada. Sólo se admitirán las solicitudes de baja con certificado médico, que acredite la imposibilidad de realización de la prueba. En este último caso, la devolución será total. Las bajas hay que enviarlas a arabanatacion@gmail.com
- Se dispondrá de aparcamiento dentro de las instalaciones hasta completar aforo, siendo responsabilidad de cada participante el buen uso de las instalaciones y cumplimiento de la normativa vigente. Se aconseja el uso de coche compartido.

6. INSCRIPCIÓN

El plazo de inscripción se abrirá el 26 de mayo de 2026 a las 00:01 horas, siendo fecha límite el 19 de julio de 2026 a las 23:59 horas.

La inscripción se realizará en: THE ROCK SPORT

<https://www.rockthesport.com/es/evento/travesia-virgen-blanca>

Precios

- INFANTIL: 10€.
- ABSOLUTA/POPULAR: hasta el 05 de julio del 2026 a las 23:59 horas el precio de inscripción será 20€ para federados y 25€ no federados. A partir del 6 de julio del 2026 hasta el 19 de julio de 2026 a las 23:59 horas será 25€ para federados y 30€ no federados.

El número de inscripciones se limitará a 300 participantes entre la prueba absoluta y popular, y la infantil a 100 participantes.

Las personas menores de 18 años tendrán que llevar el consentimiento firmado del tutor o tutora legal.



La inscripción incluye:

- Gorro
- Clasificación y cronometraje con chip
- Avituallamiento
- Servicio de guardarropa
- Seguro de accidentes.

La inscripción es personal, intransferible y no reembolsable salvo las excepciones contempladas en este reglamento.

7. CLASIFICACIONES y PREMIACIÓN

Habrà una clasificación general, así como una individual por categoría y sexo.

Categorías:

- Categoría A= Nacidos en 1.971 y anteriores
- Categoría B= Nacidos entre 1.972-1.991
- Categoría C= Nacidos entre 1.992- 2.011
- Categoría D (infantil)= Nacidos entre 2.012-2.015

Premiaciones:

Se premiará a los 3 primeros de cada categoría/distancia y sexo.
También se asignará premio al primer alavés y alavesa en cada distancia.

| Categoría/Distancia | 600m | | 1.000m | | 3.000m | |
|---------------------|---------------|----------------|---------------|----------------|---------------|----------------|
| | Clasificación | alavés/alavesa | Clasificación | alavés/alavesa | Clasificación | alavés/alavesa |
| A | | | 1,2,3 | 1 | 1,2,3 | 1 |
| B | | | 1,2,3 | | | |
| C | | | 1,2,3 | | | |
| D | 1,2,3 | 1 | | | | |

8. ENTREGA DE PREMIOS

A partir de las 13h.

IMPORTANTE:

La organización se reserva el derecho de modificar o anular la prueba en caso de que la seguridad de los participantes se vea afectada, así como en caso de condiciones meteorológicas adversas.

Más información:

- Web : <http://www.alavesanatacion.org/>
- Email: arabanatacion@gmail.com