



MEMORIAL / OROITUZ CARLOS MIRANDA

II TRIATLON BERIAIN BERIAINGO TRIATLOIA

13 de Junio a las 15:30 h. Beriáin (Navarra)

JDN

ORGANIZAN

CLUB DEPORTIVO TRIATLON VALLE DE ARANGUREN



AYUNTAMIENTO DE BERIÁIN



FEDERACIÓN NAVARRA TRIATLÓN



GOBIERNO DE NAVARRA



REGLAMENTO DE LA PRUEBA

Artículo 1: Fecha y organizador

El II Triatlón de Beriain se celebrará el domingo 13 de Junio del 2021 a las 15:30 h, organizado por el Club Deportivo Triatlón Valle de Aranguren, con NIF G71080675 ubicado en la calle El Soto s/n de Mutilva (Navarra).

Artículo 2: Lugar del evento

Todas las actividades administrativas y de gestión de la carrera, así como la salida y llegada de la prueba tendrán lugar en el Polígono de Beriain y proximidades de la balsa de La Morea.

Pinchar en este enlace para abrir el lugar de la salida <https://goo.gl/maps/BPNiyZ3tAd72> y poder navegar hasta la allí.

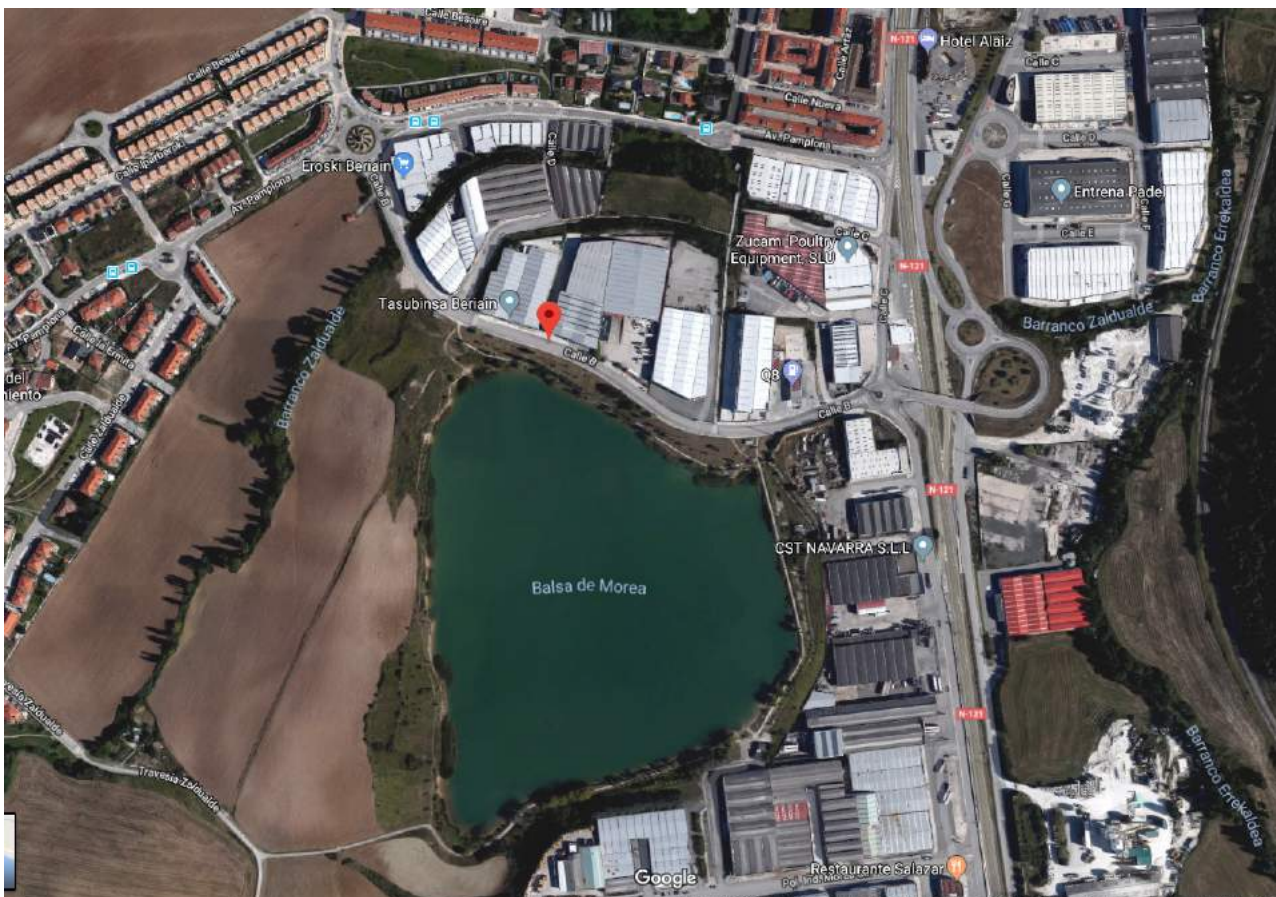

Artículo 3. Inscripciones a la prueba

Inscripciones en www.navarratriatlon.com hasta las 23:59 del lunes 7 de Junio.

No se admitirán inscripciones el día de la prueba.

Dado que se trata de una competición dentro de Juegos Deportivos de Navarra, no habrá límite de inscritos en cada categoría.

El precio de inscripción para los participantes de Juegos Deportivos de Navarra será gratuito.

Artículo 4: Horarios y Distancias para las diferentes categorías

HORA	CATEGORIA	NATACIÓN	BICI		CARRERA	
		Distancia	Distancia	Vueltas	Distancia	Vueltas
15:30	BENJAMÍN	100m.	1,9 Km.	1	500m.	1
15:45	ALEVÍN	200m.	3,8 Km.	2	900m.	1
16:30	INFANTIL	300m.	7,6 Km.	4	1300m.	1

NOTA: En función del número de participantes, se estima que puede haber varias series de salida por cada categoría, a criterio de los jueces de la prueba.

CATEGORÍAS	HORARIO ESTIMADO CONTROL DE MATERIAL	
	APERTURA	CIERRE
BENJAMÍN, ALEVÍN	15:00	15:20
INFANTIL	16:00	16:20

Artículo 5: Descripción de la prueba para cada categoría

5.1. NATACIÓN

La natación se realizará en la balsa de la Morea. Se colocaran boyas para cada categoría y distancia. Las boyas siempre se dejaran a la derecha.

5.2 BICICLETA

El sector de la bicicleta discurre por recorrido urbano dentro del polígono industrial de Beriáin.

Se aconseja la utilización de bicicleta de carretera.

Es obligatorio el uso de casco. La bicicleta y el casco deben ajustarse a la normativa.

El circuito se puede ver en el plano de CIRCUITO del anexo.

5.3. CARRERA A PIE

El circuito discurre por terreno pavimentado, caminos de grava y sendas por la zona peatonal limítrofe a la balsa de la Morea.

El circuito se puede ver en el plano de CIRCUITO DE CARRERA A PIE del anexo.

Artículo 6: Aspectos no contemplados en el presente reglamento

Los aspectos no contemplados en este reglamento se resolverán siguiendo el reglamento de la Federación Española de Triatlón.

Artículo 7: Premios

Dado que se trata de una competición dentro de Juegos Deportivos de Navarra no se prevé la entrega de premio alguno.

Artículo 8: Avisos a los participantes. PROTOCOLO COVID-19.

La prueba será cronometrada sin la necesidad de uso de chips.

Al tratarse de una competición dentro de los Juegos Deportivos de Navarra, los participantes deberán llevar consigo sus correspondientes dorsales. La organización no aportará dorsales para la prueba. Es obligatorio llevar portadoresales en el desarrollo de la prueba.

La organización pintará en brazo y pierna izquierda el dorsal a cada uno de los participantes.

El dorsal del torso se colocará en posición trasera en el sector de bicicleta y en la parte delantera en el sector a pie.

Para minimizar al máximo el riesgo de contagios de COVID-19, todas las personas implicadas y participantes en el evento deberán actuar según el protocolo que ha elaborado la Federación Navarra de Triatlón por lo que es necesaria su lectura y conocimiento.



La prueba se desarrollará dentro de un área de competición en la que se situará parte del circuito de carrera y bici, zona de salida, la meta y los boxes.

Únicamente podrán entrar en el área el personal de la organización o de la Federación, las y los participantes, oficiales, voluntarios y responsables COVID. Para entrar en el área de competición, habrá que desinfectarse las manos, se deberá llevar puesta mascarilla y se tomará la temperatura.

Los fotógrafos deberán solicitar autorización para acceder a dicha área y deberán solicitar acreditación previamente a la organización.

Una vez dentro del área de competición los y las triatletas no podrán abandonarla hasta que terminen su prueba.

No habrá servicio de duchas.

Se evitará en la medida de lo posible el desplazamiento de acompañante puesto que las competiciones se desarrollarán sin público. Dichos acompañantes dispondrán de zonas en las que podrán esperar al término de las pruebas.

En caso de accidente, el participante exime de toda responsabilidad a los organizadores de la prueba.

ANEXOS:

CIRCUITOS DE LA PRUEBA

CATEGORÍAS: BENJAMÍN, ALEVÍN E INFANTIL

CIRCUITO DE BICICLETA: se permitirá el uso de bicicleta de carretera como de BTT.

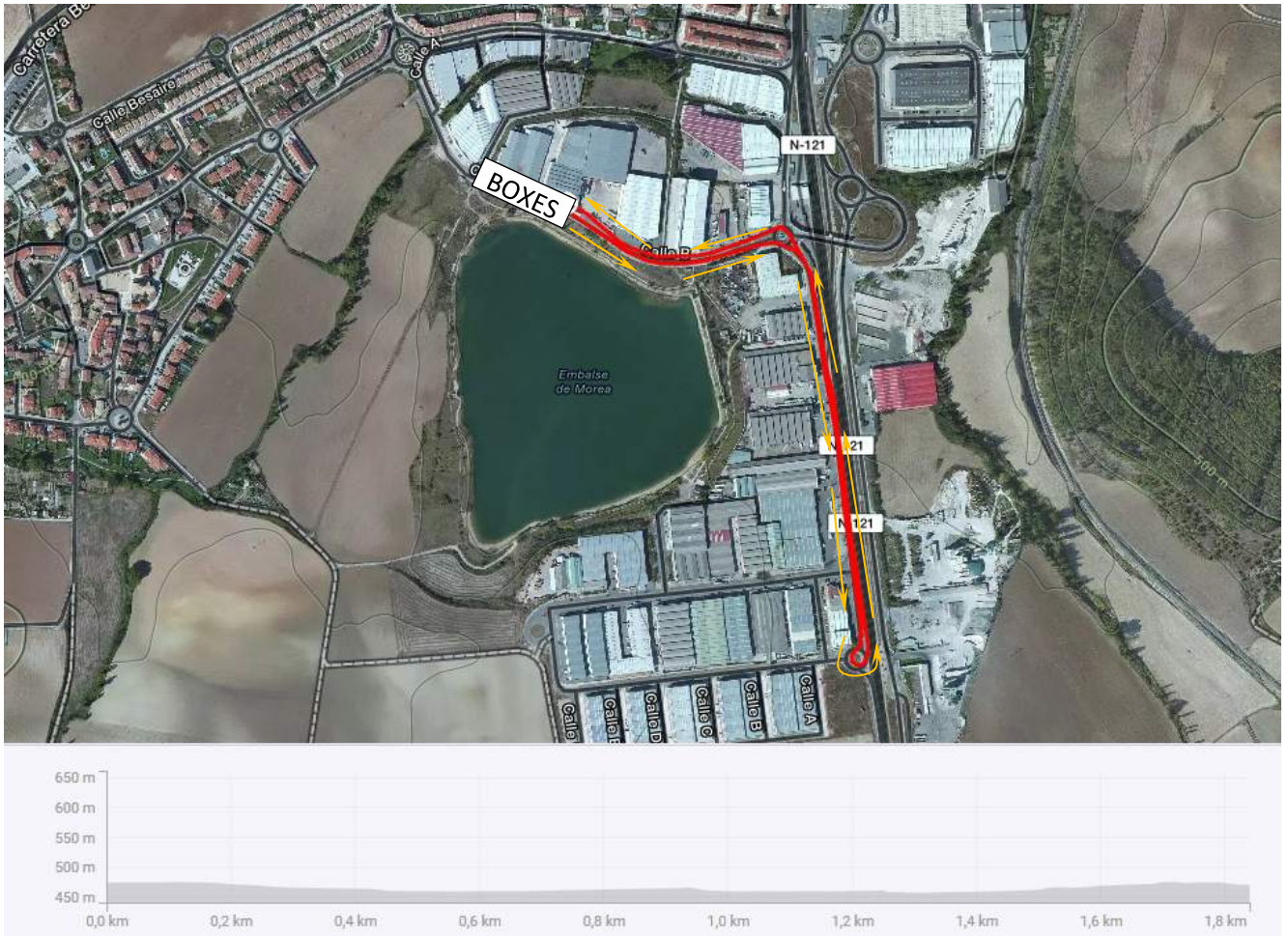

BENJAMÍN:	1 GIRO AL RECORRIDO
ALEVÍN:	2 GIROS AL RECORRIDO
INFANTIL:	4 GIROS AL RECORRIDO

CIRCUITO DE CARRERA A PIE BENJAMÍN



CIRCUITO DE CARRERA A PIE ALEVÍN



CIRCUITO DE CARRERA A PIE INFANTIL



CROQUIS DE LA ZONA DE BOXES

