

# XVI DUATLÓN CROSS LOS PALACIOS Y VILAFRANCA



**20 SEPTIEMBRE 2026 / 9:30**  
**PARQUE DE LAS MARISMAS**

**BRXEE**



**@DUATLONLOSPALACIOS**



Delegación de  
Deportes



YOMURY  
CRONOMETRAJE

## INFORMACIÓN GENERAL

El **XVI Duatlón Cross Villa de Los Palacios y Villafranca** se celebra el próximo domingo 20 de septiembre, a las 9:30h. Organizado por la Delegación de Deportes del Ayuntamiento de Los Palacios y Villafranca y por Asociación Deportiva Duatlón Cross Villa De Los Palacios Y Villafranca.

## PARTICIPANTES

Esta prueba está abierta para todos los atletas que quieran participar y estén en condiciones de realizarla con éxito.

## INSCRIPCIONES

Las inscripciones y el pago se hacen únicamente on-line a través del enlace de la página de la empresa oficial de cronometraje Yomury:

<https://yomurycronometraje.com/inscripciones/>

Los precios de las inscripciones variarán en función de la aproximación de la prueba, recompensando las inscripciones más prontas en el tiempo en pro de la organización de dorsales y premios. Las inscripciones más tardías conllevan un incremento de precio.

El plazo de inscripciones comienza el **06/07/2026** y finaliza el **11/09/2026**.

Los rangos de tiempo de inscripciones son:

- 1) Tramo 1: 06 de julio 2026 - 10 de agosto de 2026 (ambos incluidos).**
- 2) Tramo 2: 11 de agosto 2026 - 01 de septiembre 2026 (ambos incluidos).**
- 3) Tramo 3: 02 de septiembre 2026 - 11 de septiembre 2026 (ambos incluidos).**

El precio de la inscripción para la **modalidad individual** será de **20 € en Tramo 1, 23 € en Tramo 2 y 25 € en Tramo 3**.

En la **modalidad de relevos** (una persona realiza los segmentos a pie y otra el segmento en bici) el precio será de **40 € en Tramo 1 (20 € por miembro de la pareja), 46 € en Tramos 2 (23 € por miembro de la pareja) y 50 € en Tramo 3 (25 € por miembro de la pareja)**.

El número estimado de participantes es de 350 duatletas en total sumando las distintas modalidades.

En cuanto se cubra el número estimado de participantes, se desactivará el programa on-line de inscripciones.

**E-mail de incidencia en inscripciones:**

[yomuryinscripciones@gmail.com](mailto:yomuryinscripciones@gmail.com)

## ENTREGA DE DORSALES

La recogida de dorsales se efectuará el día de la prueba junto a la zona de boxes del Parque de Las Marismas, desde las **07:30** a **09:00**. El dorsal lleva chip incluido para efectuar el cronometraje y en placa porta chip. **A partir de las 9:00 bajo ningún concepto se repartirá ningún dorsal más, perdiendo así el derecho del duatleta a reclamar la bolsa del corredor.**

Todos los duatletas deberán identificarse adecuadamente presentando para ello su DNI a la recogida del dorsal.

Antes del día de la prueba, para mayor comodidad se podrán recoger los dorsales de manera anticipada el jueves 17 y viernes 18 de septiembre de 17:30 a 20:30 en tienda **Ciclópata, en Avenida de Oslo 4, en Los Palacios y Villafranca, 41720 (Sevilla).**

## CONTROL DE MATERIAL

El área de transición estará ubicada en el mismo Parque de Las Marismas, cercano a las zonas de salida, meta y recogida de dorsales. Para acceder a ellos, los duatletas deberán mostrar DNI y llevar los dorsales debidamente colocados. El control de material en el área de transición estará abierto de **08:00** a **09:00**.

## NORMATIVAS DE LA ORGANIZACIÓN

Los participantes no pueden recibir ningún tipo de ayuda ni externa ni entre sí. Ni pueden ser acompañados o apoyados por vehículos.

Es responsabilidad del duatleta estar bien preparado y que conozca los recorridos y circuitos previamente publicados por la organización, prestando especial atención al número de vueltas y las transiciones.

**Es responsabilidad exclusiva de cada participante llevar la cuenta del número de vueltas realizadas.**

En el segmento MTB es obligatorio el uso del casco abrochado y de forma correcta.

La bicicleta llevará visible el dorsal delante de la misma y el duatleta visible colocado en la parte delantera. Sólo se permitirá el uso de bicicletas de montaña (mtb), no se admitirán bicicletas de ningún otro tipo o modalidad ni eléctricas.

La organización proporcionará un seguro de responsabilidad civil, accidente, médico, ambulancia y coche escoba para los que no puedan finalizar la prueba.

En mitad de los recorridos habrá jueces para el control de los participantes, así como sistemas de medición vía chip para controlar tiempos y paso de los duatletas.

Habrà una sola salida para las categorías masculina y femenina con el fin de mejorar la seguridad de la prueba.

Las modalidades de relevos se harán en una salida posterior a la modalidad individual.

La prueba no se suspenderá por inclemencias meteorológicas, con un circuito plan B, excepto en aquellas condiciones de catástrofe medioambiental o circunstancias extremas que no permitan el desarrollo normal de la prueba.

Todos los participantes se comprometen a cumplir las normas de la prueba y a obedecer las indicaciones de los jueces y miembros de la organización.

## **JUECES**

Los jueces y miembros de la organización son la máxima autoridad durante el transcurso de la prueba. El no respetar u obedecer sus indicaciones podrán ser motivo de sanción e incluso descalificación.

## **SANCIONES**

Existen las siguientes sanciones:

- Verbales: Advertencia a un deportista de un incumplimiento o violación leve de las normas de la prueba.
- Sanciones de tiempo (Penalty Box): Si él/la deportista no respeta u obedece las indicaciones de los jueces de la organización.
- Descalificación: Mostrar un comportamiento antideportivo o contra el medio ambiente. Hacer caso omiso de las indicaciones de jueces y miembros de la organización. No cumplir con la normativa de la prueba. Poner en riesgo la integridad física de otro participante, público en general o miembros de la organización o jueces. Realizar la inscripción alterando los datos personales o participar con el dorsal de otro corredor/a.

## **RECORRIDOS**

El duatlón se compone de 3 segmentos:

1. Segmento a pie: 5.000 metros aproximadamente con el 100% del trazado por tierra compacta. Serán 2 vueltas, cada una de 2.500 metros.
2. Segmento en MTB: 22.000 metros aproximadamente. Serán 3 vueltas, cada una de 7.300 metros.
3. Segmento a pie: 2.500 metros aproximadamente con el 100% del trazado por tierra compacta.

El circuito estará cerrado al tráfico, controlado por Policía Local, Guardia Civil, Protección Civil y voluntarios.

## **AVITUALLAMIENTOS**

Habrà 1 avituallamiento líquido en el segmento a pie y avituallamiento sólido y líquido en la zona de atención al corredor (meta).

## **CIERRE DE CONTROL**

El tiempo máximo establecido para la realización del recorrido es de 2 horas y 15 minutos. **Una vez finalizado publicaremos la clasificación provisional, dejando un tiempo exclusivo de 20 minutos para las reclamaciones. Una vez finalizado este tiempo**

no se atenderá ninguna reclamación, pasando directamente al inicio de la entrega de premios.

### CATEGORÍAS

Categoría	Año
Promesa *2	Nacidos/as entre 2008 y 2003 (de 18 a 23 años)
Senior	Nacidos/as entre 2002 y 1987 (de 24 a 39 años)
Veterano A	Nacidos/as entre 1986 y 1977 (de 40 a 49 años)
Veterano B	Nacidos/as entre 1976 y 1967 (de 50 a 59 años)
Veterano C	Nacidos/as entre 1966 y anteriores (de 60 o más años)

Categoría	Año
Relevos Masculino	Nacidos/as entre 2008 y anteriores (de 18 o más años)
Relevos Femenino	Nacidos/as entre 2008 y anteriores (de 18 o más años)
Relevos Mixto	Nacidos/as entre 2008 y anteriores (de 18 o más años)

### PREMIOS (86 en total)

General Individual Masculino	
Puesto	Premio
1º	300 € + Trofeo + Lote de productos gastronómicos
2º	200 € + Trofeo + Lote de productos gastronómicos
3º	100 € + Trofeo + Lote de productos gastronómicos

General Individual Femenino	
Puesto	Premio
1º	300 € + Trofeo + Lote de productos gastronómicos
2º	200 € + Trofeo + Lote de productos gastronómicos
3º	100 € + Trofeo + Lote de productos gastronómicos

<b>General Individual por Grupo de Edad</b>		
<b>Categoría</b>	<b>Puesto</b>	<b>Premio</b>
Promesa	1º - 2º - 3º y 1ª - 2ª y 3ª	Trofeo + Lote de productos gastronómicos
Senior	1º - 2º - 3º y 1ª - 2ª y 3ª	Trofeo + Lote de productos gastronómicos
Veterano/a A	1º - 2º - 3º y 1ª - 2ª y 3ª	Trofeo + Lote de productos gastronómicos
Veterano/a B	1º - 2º - 3º y 1ª - 2ª y 3ª	Trofeo + Lote de productos gastronómicos
Veterano/a C	1º - 2º - 3º y 1ª - 2ª y 3ª	Trofeo + Lote de productos gastronómicos

<b>General Relevos</b>		
<b>Categoría</b>	<b>Puesto</b>	<b>Premio</b>
Relevos Masculino	1º - 2º - 3º	Trofeo + Lote de productos gastronómicos (para cada uno)
Relevos Femenino	1º - 2º - 3º	Trofeo + Lote de productos gastronómicos (para cada uno)
Relevos Mixto	1º - 2º - 3º	Trofeo + Lote de productos gastronómicos (para cada uno)

<b>Local *1 Individual Masculino</b>	
<b>Puesto</b>	<b>Premio</b>
1º	Trofeo + Lote de productos gastronómicos
2º	Trofeo + Lote de productos gastronómicos
3º	Trofeo + Lote de productos gastronómicos

<b>Local *1 Individual Femenino</b>	
<b>Puesto</b>	<b>Premio</b>
1º	Trofeo + Lote de productos gastronómicos
2º	Trofeo + Lote de productos gastronómicos
3º	Trofeo + Lote de productos gastronómicos

<b>Local *1 Individual por Grupo de Edad</b>		
<b>Categoría</b>	<b>Puesto</b>	<b>Premio</b>
Senior	1º - 2º - 3º y 1ª - 2ª y 3ª	Trofeo
Veterano/a A	1º - 2º - 3º y 1ª - 2ª y 3ª	Trofeo + Lote de productos gastronómicos
Veterano/a B	1º - 2º - 3º y 1ª - 2ª y 3ª	Trofeo + Lote de productos gastronómicos
Veterano/a C	1º - 2º - 3º y 1ª - 2ª y 3ª	Trofeo + Lote de productos gastronómicos

Local * <sup>1</sup> Relevos		
Categoría	Puesto	Premio
Relevos Masculino	1º	Trofeo + Lote de productos gastronómicos
Relevos Femenino	1º	Trofeo + Lote de productos gastronómicos
Relevos Mixto	1º	Trofeo + Lote de productos gastronómicos

**\*<sup>1</sup> Se entiende por corredor local quien lleve empadronado/a como mínimo 1 año en la localidad o en alguna de sus pedanías.**

**\*<sup>2</sup> Es obligatorio tener cumplidos 18 años el día de la prueba.**

Los premios serán entregados en metálico.

Los premios no serán acumulables, salvo que algún patrocinador/colaborador done algún obsequio especial para 1er ó 1era corredor/a local. Se entenderá entonces que el 1er/1era será aquel/lla que cruce la línea de meta primero/a independientemente de su categoría.

Prioridad para la prueba individual (el duatleta no podrá elegir prioridad):

- General masculina/femenina.
- Categorías.
- Categorías locales.

#### **BOLSA DEL CORREDOR**

La bolsa del corredor será entregada junto con el dorsal.

#### **VESTUARIOS Y DUCHAS**

Los vestuarios y duchas estarán situados en el Pabellón de Deportes José Moral de Los Palacios y Villafranca, situado a menos de 200 metros de la zona de salida/meta/boxes.

#### **MÁS INFORMACIÓN EN**

Redes sociales:

- **Facebook:** <https://www.facebook.com/duatlonlospalacios>
- **Instagram:** <https://www.instagram.com/duatlonlospalacios/>

Dirección de carrera:

- **Nombre:** Joaquín Castillo Alonso
- **E-mail:** [joaquinjastillo.jc@hotmail.com](mailto:joaquinjastillo.jc@hotmail.com)
- **Teléfono:** 661754017

## PLANO DE SITUACIÓN



**CIRCUITO COMPLETO: 27,5 Km (5,0 + 20,0 + 2,5)**

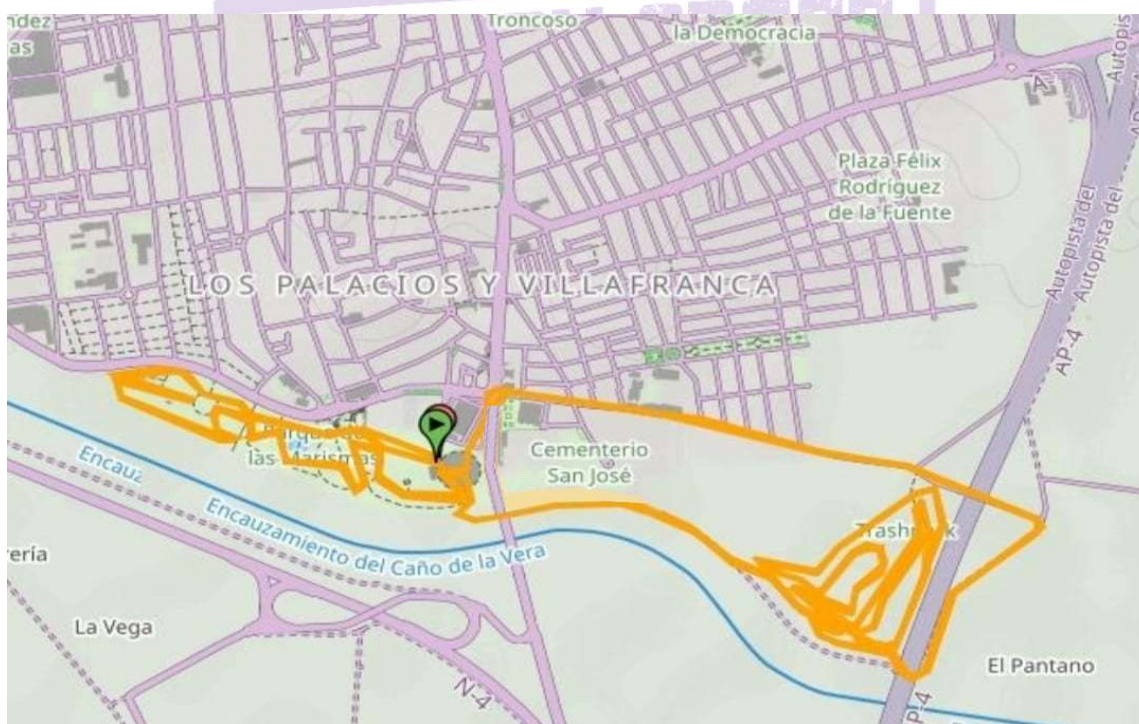

**SEGMENTO 1: Carrera a pie de 5,0 Km (2 vueltas de 2,5 Km cada una – sentido antihorario)**

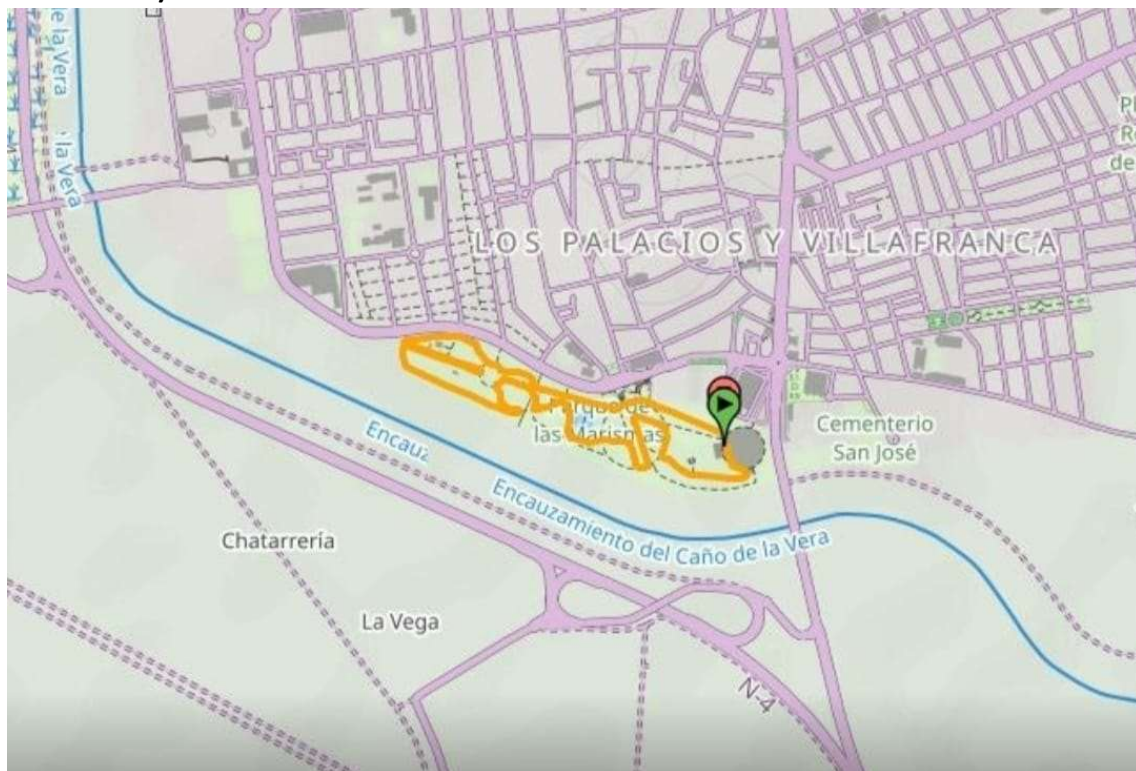

**SEGMENTO 2: MTB de 22,0 Km (3 vueltas de 7,3 km cada una – sentido antihorario)**

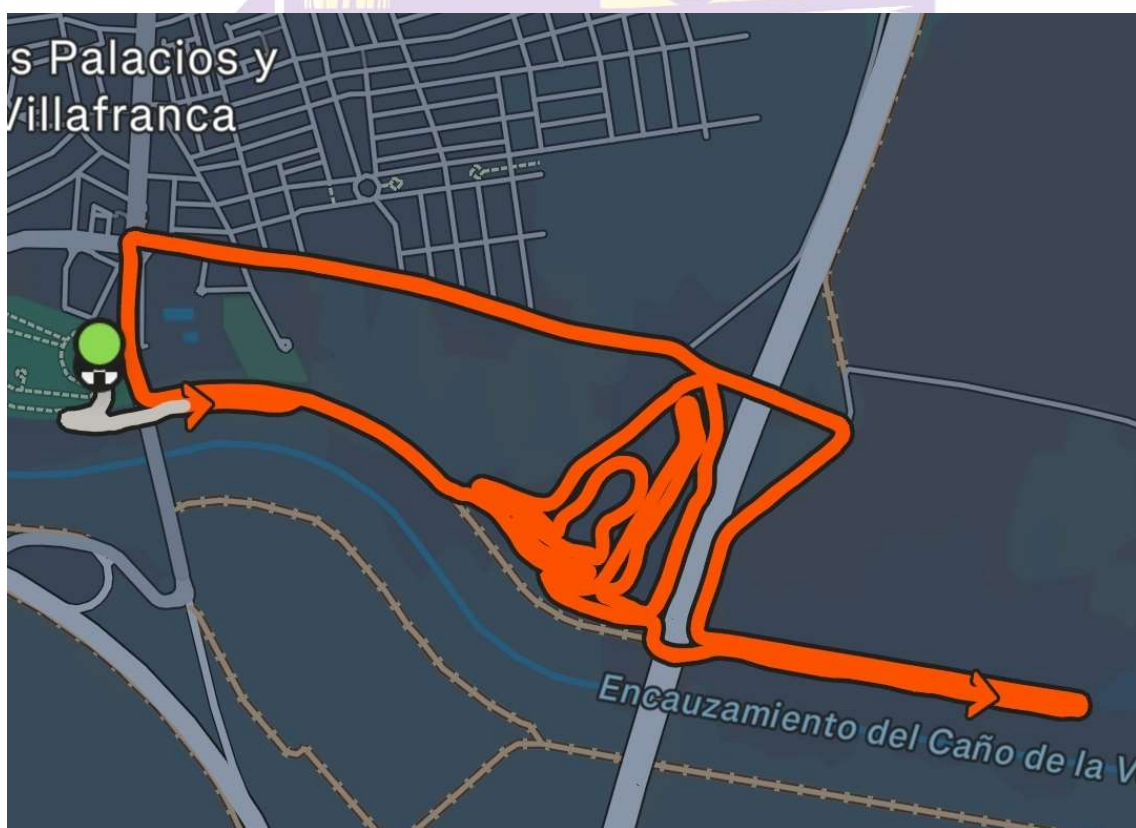

**SEGMENTO 3: Carrera a pie de 2,5 Km (1 vuelta – sentido horario, inverso al segmento 1 – terminando en zona de meta vallada y enmoquetada)**

