

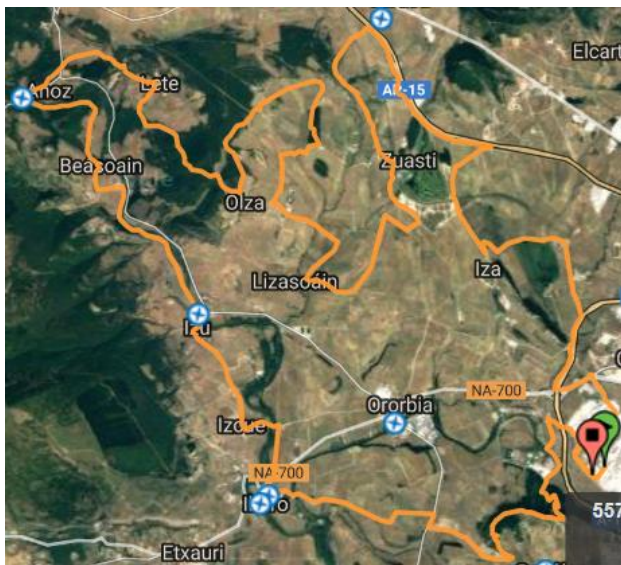

Recorrido BTT larga, 55 kms



Recorrido BTT corta, 36 kms



Recorrido Carretera, 96 kms

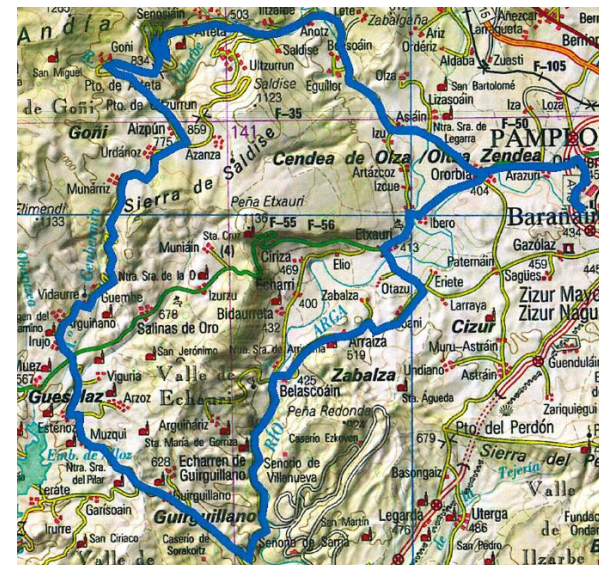

Agenda:

- A partir de 07:30 Entrega de dorsales (Parking Montaje VW Navarra)
- 09:00 Salida marcha carretera
- 09:15 Salida marcha BTT
- 12:00 Llegada, avituallamiento en meta
- 12:30 Pinchos solidarios – Tómbola solidaria
- Entrega de premios
- Calderete para los participantes

A tener en cuenta:

Llegada y salida de las dos marchas:
parking Taller de Montaje (puerta 2) de Volkswagen Navarra.
- Salida Landaben, A-15-

Avituallamientos:

Marcha **Carretera**: Muzqui
Marcha **BTT**: Olza



La **Marcha Ciclista Volkswagen Navarra Solidaria** es una prueba no competitiva, cuyo único fin es recaudar fondos para la asociación **ADANO** y el proyecto **"Niños contra el cáncer"**, de la Clínica Universidad de Navarra.

- Volkswagen Navarra Solidaria es una "marcha verde", por lo que se debe respetar tanto la seguridad vial, como el medio ambiente
- Las marchas están abiertas a los ciclistas mayores de 16 años. Las inscripciones deben realizarse en www.vw-navarra.es/volkswagen-navarra-solidaria/marcha-ciclista. La organización se rige por las normas de tráfico vigente
- El uso del casco es obligatorio
- Los dorsales e inscripciones son nominales e intransferibles. El dorsal deberá llevarse visible durante la marcha.
- La entrega de dorsales se realizará a partir del día **20 de septiembre** en Irabia Intersport-La Morea (de 10:00 a 22:00 horas) hasta el día 1 de octubre (a las 22:00 horas), o el día 2 de octubre en la salida desde Volkswagen Navarra (a partir de las 7:30 horas)
- Los participantes recibirán un obsequio junto con la recogida de los dorsales
- **La salida de la marcha de carretera será a las 09:00 horas, la BTT a las 09:15**
- La organización dispondrá de asistencia mecánica a lo largo de la prueba. En caso de avería la mano de obra será gratuita, pero las piezas correrán a cargo de los participantes
- Habrá servicio de toma de fotografías
- La organización dispondrá de un servicio de duchas en la llegada a meta, en las instalaciones de Volkswagen Navarra
- A la finalización de las marchas habrá un **aperitivo popular y tómbola con un fin solidario**, así como entrega de **premios**.
- El diploma y las fotos podrán descargarse en www.vw-navarra.es/volkswagen-navarra-solidaria/marcha-ciclista una vez finalizado el evento.