Nombre de la carrera: **Cronoescalada Ermita de San Salvador**
Organizadores: **Ayuntamiento de Torrente de Cinca y Espacio Vital**
Teléfono: **660698141**
Email**:** **triatlón.mequinenza@gmail.com**
Fecha de celebración: **29 de Octubre 2016** Hora: **15:00**
Carácter de la prueba: **Cronoescalada BTT y Carretera popular**
Lugar de celebración: **Torrente de Cinca (Huesca)**

RUTOMETRO DE LA PRUEBA

LOCALIZACION	Alt.	Punto K.M.	KM. a meta	HORARIO
Camino de Vall de la Móra	**(102mts)**	**0**	**5´260**	**0**
Desvío izquierdo calle Arrabal del sur (Dir. San Salvador)	**(235mts)**	**3´400**	**1´860**	**11'20''**
Desvío derecho a subida de San Salvador	**(248mts)**	**4´250**	**1´010**	**13'72''**
Plaza aparcamiento Ermita de San Salvador (Meta)	**(361mts)**	**5´260**	**0**	**16'54''**
TIEMPO ESTIMADO EN EL MEJOR DE LOS PARTICIPANTES				**15´21"**

ENLACE PARA VISIÓN DEL RECORRIDO:
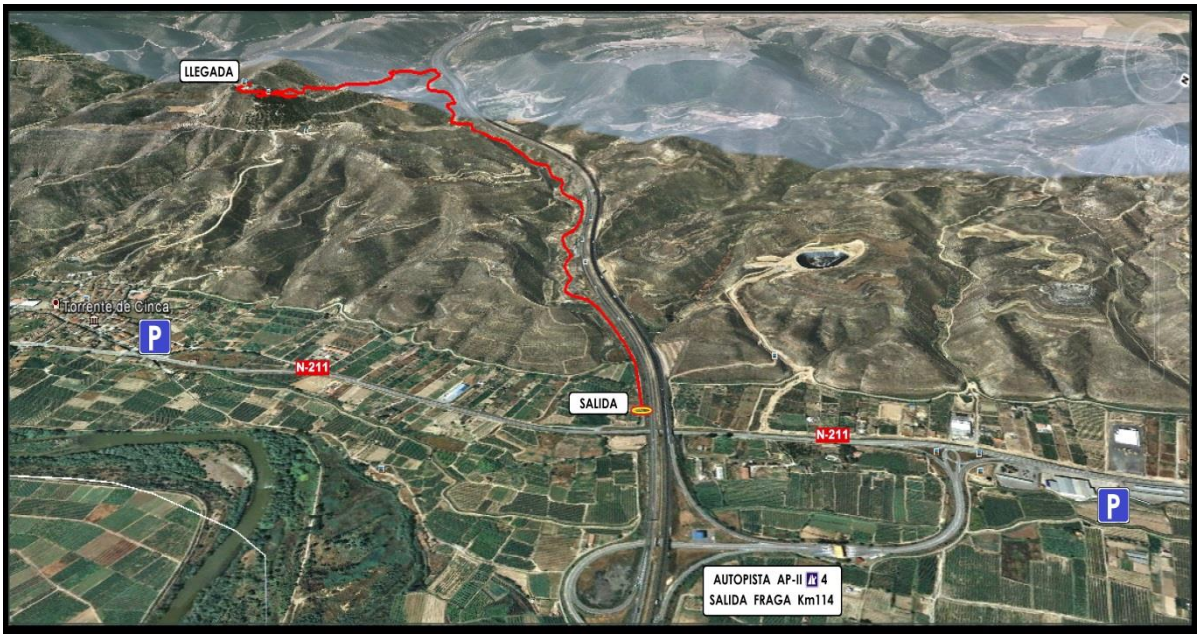
http://es.wikiloc.com/wikiloc/view.do?id=14276629