

SOLISS

Seguros desde 1933



aecc
Contra el Cáncer

REGLAMENTO

- Legua/Marcha Solidaria + Categorías Infantiles patrocinada por Soliss Seguros Casarrubios del Monte y el Excmo. Ayto de Casarrubios del Monte a través de su Concejalía de Deportes a Beneficio de la Asociación Española Contra el Cáncer.
- La carrera se celebrará el día 15 de Junio de 2019 a partir de las 19:30 de la tarde, estando diferenciadas las diferencias categorías y distancias:

Categorías Masculina y Femenina	Año de Nacimiento	Distancia	Horarios	Premios	Cuota
Chupetin/Prebenjamin	4-7 años	50m	19:30H	MEDALLA	2€ Donativo
Benjamin	8-9 años	150m	19:40H	MEDALLA	2€ Donativo
Alevín	10-11 años	600m	19:50H	MEDALLA	2€ Donativo
Infantil	12-13 años	1000m	20:00H	MEDALLA	2€ Donativo
Cadete	14-15 años	1500m	20:10H	TROFEO 1º-2º-3º	2€ Donativo
Marcha Popular	-	2200m	20:30H	-	10€
Veteranos A	40-49 años	5625m	20:30H	TROFEO/PREMIO	10€
Veteranos B	+50 años	5625m	20:30H	TROFEO/PREMIO	10€
Locales	Hasta 39 años	5625m	20:30H	TROFEO/PREMIO	10€
Senior	Hasta 39 años	5625m	20:30H	TROFEO/PREMIO	10€

PREMIOS NO ACUMULATIVOS prevaleciendo siempre los de categoría mayor.

- El precio de la inscripción será de 10€ para las categorías, Seniors, Veteranos y Marcha Popular, y de 2€ para el resto de categorías. El pago de la inscripción da derecho a participar en la prueba y a la bolsa del corredor, que contendrá, al menos, una camiseta técnica, avituallamiento sólido y líquido para después de la carrera. La bolsa de corredor se entregará solamente para las categorías cuya inscripción sea de 10€. Los niños pagarán una cuota de inscripción de 2€ como donativo para la AECC. Todos los ganadores de sus categorías tendrán un trofeo/medalla.
- Las inscripciones podrán realizarse a través del espacio habilitado en la página web y hasta 30 minutos antes de iniciarse la prueba siempre y cuando haya dorsales disponibles.
<https://evedeport.com/index.php/inscripciones>
- Para consultas acerca de la prueba:
 - Concejalía de Deportes del Excmo. Ayto. de Casarrubios del Monte.
Polideportivo Municipal San Andrés, Calle Arroyo San Andrés nº 14.
- La participación está limitada por motivos de organización a un máximo de 250 atletas en distancias de Legua y Marcha Popular. El número de inscritos para categorías inferiores es ilimitado.
- El tiempo máximo para la duración de la carrera será de 70 minutos para la distancia de 5625 metros.
- El periodo de inscripción será desde el 22/04/19 al 13/06/19 o hasta agotar el cupo de inscripciones.
- La retirada de dorsales se realizará el mismo día de la carrera hasta 30 minutos antes del inicio de cada carrera en la zona de salida (Ayuntamiento de Casarrubios del Monte). No se entregarán dorsales sin la presencia física del corredor, siempre debiendo mostrar documento de identidad acreditativo y oficial (DNI, Pasaporte o Carnet de conducir).

- El sistema de cronometraje será mediante chip desechable para categorías Absolutas y Marcha Popular.
- Premios: Los premios para cada categoría de la distancia mayor serán los siguientes.
- Senior Masculino y Femenino.
 1. 1º/a .- Trofeo y Regalo
 2. 2º/a .-Trofeo y Regalo
 3. 3º/a .-Trofeo y Regalo
- Locales Masculino y Femenino.
 1. 1º/a .- Trofeo y Regalo
 2. 2º/a .-Trofeo y Regalo
 3. 3º/a .-Trofeo y Regalo
- Veterano A/B en categoría Masculino y Femenino.
 1. 1º/a .- Trofeo y Regalo
 2. 2º/a .-Trofeo y Regalo
 3. 3º/a .-Trofeo y Regalo

La entrega de trofeos se realizará una vez finalizadas todas las categorías. 21:30H aprox.

- Los únicos vehículos autorizados a seguir la prueba, serán los designados por la organización.
- Podrán ser descalificados de la prueba todos los participantes que:
 - No realicen el recorrido completo.
 - No lleven dorsal en el pecho durante el recorrido.
 - Corran con dorsal adjudicado a otro corredor.
 - No atiendan a las instrucciones de la organización.
 - Por conductas antideportivas o contra el medio ambiente.
- La organización no se hará cargo de los accidentes o daños sufridos por corredores no inscritos en la prueba tal y como se indica en el presente reglamento.
- En caso de duda o reclamación sobre edad, categoría o identidad de cualquier corredor, la organización se guarda el derecho de solicitar documento acreditativo a los participantes. De no presentarse, perderán todo derecho a recibir trofeos o premios derivados de la prueba, bien por clasificación o bien por sorteo.

- Condiciones
 - Los participantes por el hecho de hacer la inscripción se comprometen a:
 - 1.- Aceptar el presente Reglamento.
 - 2.- Aceptar las posibles modificaciones del mismo que proponga la Organización antes de la celebración de la prueba.
 - 3.- Aceptar que la inscripción de la carrera es personal y no se puede ceder a otra persona.
 - 4.- Aceptar y ceder sus derechos sobre las grabaciones o fotografías que se hagan de la prueba y su posterior uso por parte de la organización y empresa cronometradora, entre otras.
 - 5.- El participante o tutor legal del participante asume su responsabilidad por la participación en la prueba de su estado físico, asumiendo la comprobación de su estado de salud mediante procedimientos autorizados, y exime de toda responsabilidad a la organización y sus colaboradores sobre su participación por posibles peligro de lesión o pérdida o robo de objetos personales, renunciando a cualquier acción penal o civil derivada de daños físicos o morales que pueda sufrir como participante en el transcurso de las diferentes pruebas a celebrar.
 - 6.- En caso de duda o de que surgiera alguna situación o circunstancia en la prueba que no esté marcada por este reglamento se estará a lo que disponga la Organización.

- RECORRIDOS y PLANOS
 - Todos los circuitos tendrán salida y llegada en la Plaza de España y alrededores. La carrera transcurre por las principales calles de la localidad siendo predominantemente llana en su totalidad con dos bajadas veloces de alrededor de unos 800m, con lo cual no es necesaria una condición física especial más allá de la requerida para realizar pruebas de distancia.
 - Las pruebas infantiles así como la Marcha Popular son pruebas participativas con predominio llano y distancias asequibles para todos los participantes.

- Planos Carrera Solidaria AECC Gran Premio Soliss Seguros. Casarrubios del Monte.
 - LEGUA URBANA



- **MARCHA POPULAR**



- **ALEVIN INFANTIL . Calle Arenal**

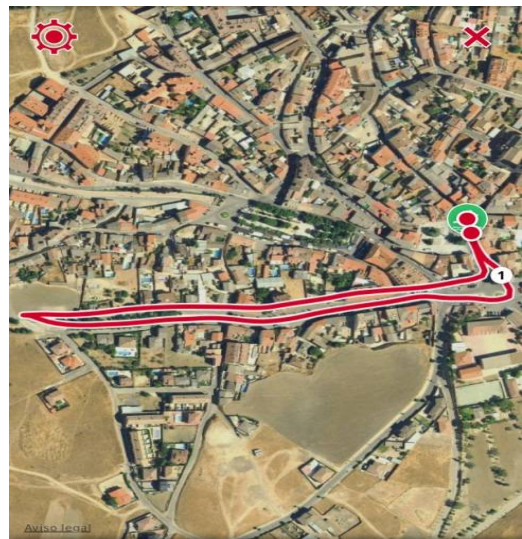
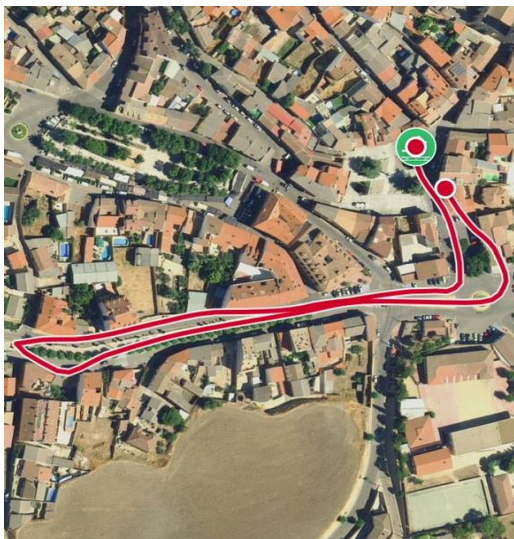

- **CADETE . Calle Arenal**



Información:

- ✓ Concejalía de Deportes. Excmo Ayto de Casarrubios del Monte.
- ✓ Calle Arroyo San Andrés nº14 Polideportivo Municipal San Andrés.
- ✓ Tfno. 91 813 26 54.
- ✓ e-mail: deportes@casarrubiosdelmonte.es